



Danskernes Historie Online

Danske Slægtsforskernes Bibliotek

Dette værk er downloadet fra Danskernes Historie Online

Danskernes Historie Online er Danmarks største digitaliseringsprojekt af litteratur inden for emner som personalhistorie, lokalhistorie og slægtsforskning. Biblioteket hører under den almennyttige forening Danske Slægtsforskere. Vi bevarer vores fælles kulturarv, digitaliserer den og stiller den til rådighed for alle interesserede.

Støt vores arbejde – Bliv sponsor

Som sponsor i biblioteket opnår du en række fordele. Læs mere om fordele og sponsorat her:

<https://slaegtsbibliotek.dk/sponsorat>

Ophavsret

Biblioteket indeholder værker både med og uden ophavsret. For værker, som er omfattet af ophavsret, må PDF-filen kun benyttes til personligt brug.

Links

Slægtsforskernes Bibliotek: <https://slaegtsbibliotek.dk>

Danske Slægtsforskere: <https://slaegt.dk>

Pris: Kr. 2,25

SKATTE- OG ADRESSEBOG

for Holme-Tranbjerg Kommune 1948-49

AKTIESELSKABET

AARHUUS PRIVATBANK

STIFTET 1871



**Højbjerg
Afdeling**

Tlf. Skaade 33

Alle Bankforretninger udføres

DET BETALER SIG AT KØBE

Alt i TRIKOTAGE

UNDERTØJ . BENKLÆDER

SOKKER

STRØMPER . KRAVER

SMAATING

hos

Thorlund

IMMERSVAD 1 · AARHUS · TELF. 1822 · POSTGIRO 881 06



K. Christensen



Revision - Bogføring - Status

Frederiksbjerg Handels- og Haandværkerstands
Revisions- og Bogførings-Institut.

Etableret 1922. — Medlem af L. R. F. 1939.

Bruunsgade 41 - Aarhus

Kontortid: 8—17³⁰ — Tlf. 6720 - 6740

Privat Bopæl: „Balagergaard“, Balagervej, Viby

Telefon Viby 267

Skatte- og Adressebog

for

HOLME-TRANBJERG KOMMUNE

1948-49

NÆRVÆRENDE UDGAVE af »Skatte- og Adressebog for Holme-Transbjerg Kommune« indeholder en Fortegnelse over de forskellige Institutioner i Kommunen med deres Kontortider, de forskellige Kommissioners Medlemmer med deres Adresser samt en fuldstændig og nøjagtig Fortegnelse over samtlige Skatteydere.

Der er optaget en Fortegnelse over samtlige Skatter, saaledes at den første Talrække udviser den personlige Skat, og den bagerste Talrække viser den samlede Skat, indbefattet Ejendomsskatter, Kirkeskat m. m., men ikke Statskat.

Uden Ansvar.

Skatten udlignes i Aar paa følgende Maade

Kommunens Ligningsprocent er 10.

Offerafløsning og Kirkeskat er 0,5 pCt.

Ejendomsskyld pr. 1000 Kr.: 16 Kr. 20 Øre

Grundskyld » 1000 » 21 » 60 »

Udgivet af H. Pedersen og Kongsvang Bogtrykkeri.

Trykt i Kongsvang Bogtrykkeri 1948.

**Svend Petersen
&
Rich. Sørensen**

Revisorer

A a r h u s

Clemenstorv 17 - Tlf. 4801-4802

Husk

Tranbjerg Turistfart

*Korte saavel som lange
Ture tilrettelægges*

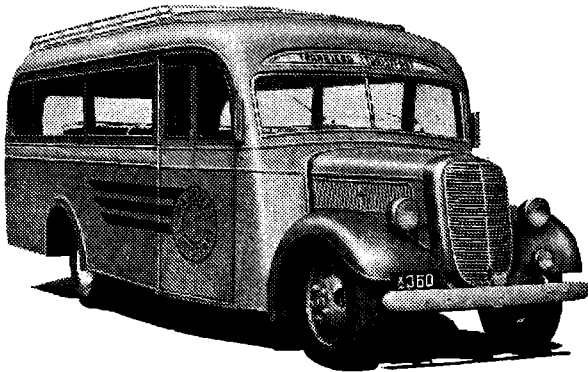

Store, moderne Rutebiler

O. JENSEN - TLF. TRANBJERG 53

Trikotage

Strømper

Kroggh

NIELSEN

Guldsmedgade 16
Telefon 8210

Indholdsfortegnelse:

	Side		Side
Ligningsskala.....	5	Michael Anchersvej.....	61
Forskellige Institutioner .	7	Miltonsvej.....	62
Skattelisten:		Morvadsalle.....	62
Holme.....	20	Nagelsvej.....	63
De gamles Hjem.....	27	Olaf Rudesvej.....	64
Holmegaard.....	27	P. Mønstedtsalle.....	66
Lundshøj.....	29	P. S. Krøyersvej.....	66
Holme Mølle.....	32	Parkvej.....	67
Nordlige Holme Bjerger..	33	Polluxvej.....	67
Lyseng.....	35	Raahøjalle.....	68
Albert Naursvej.....	36	Randasvej.....	68
Bakkedraget.....	37	Rosenvangsalle.....	68
Ballesvej.....	37	Saralystvej.....	72
Castenskjoldsvej.....	39	Schierupsvej.....	72
Dybrovej.....	39	Skovbjergvej.....	72
Elverdalsvej.....	41	Solbrinken.....	73
Frits Sybergsvej.....	44	Tværvej.....	73
Grumstolsvej.....	44	Wingesvej.....	73
Hads Herredsvej.....	47	Øvrige Del af Højbjerg ..	73
H. P. Jensensvej.....	52	Sydlig Holme Bjerger...	73
Hejdesvej.....	53	Skaade.....	74
Holmevej.....	53	Skaade Børnehjem.....	78
Højbjergparken.....	54	Skaade Bakker.....	78
Højmarksvej.....	55	Brejdablik.....	81
Hørhavevej.....	55	Jegstrup.....	81
J. F. Willumsensvej.....	55	Tranbjerg.....	81
Kragelundsalle.....	56	Børup.....	86
Kragelundsvej.....	57	Østerby.....	87
Kridthøjvej.....	57	Gunnestrup.....	88
Kræsten Iversensvej.....	57	Bjødstrup.....	88
L. A. Ringsvej.....	58	Sleth.....	89
M. C. Holstvej.....	60	Tilgang under Ligningen.	93

RADIO

**Jyllands største
Lager af alle de
kendte Mærker:**

Hario
Telefunken
Philips
B. & O.
Herofon
R. T. C.
Neutrofon
Audiola
A. A. C.
Bravour
Magnavox
Pope
T. J. K.



**Vor Serviceafdeling udfører
enhver Reparation med
største Omhu. Ligegyldigt
hvilket Fabrikat.**

Hario Radio ^{A/S} Aarhus

Girokonto 59824 - Frederiksballe 45 - Tlf. 6537

Ligningsskala 1948-49

Indkomst	Svaret af Forsøger	Svaret af ikke Forsøger	Indkomst	Svaret af Forsøger	Svaret af ikke Forsøger	Indkomst	Svaret af Forsøger
1000	50	100	5000	5000	6080	9000	11900
1100	100	100	5100	5150	6280	9100	12110
1200	100	100	5200	5300	6480	9200	12320
1300	100	200	5300	5450	6680	9300	12530
1400	150	300	5400	5600	6880	9400	12740
1500	200	400	5500	5750	7080	9500	12950
1600	300	600	5600	5900	7280	9600	13160
1700	400	800	5700	6050	7500	9700	13370
1800	500	1000	5800	6200	7720	9800	13580
1900	550	1200	5900	6350	7940	9900	13790
2000	600	1300	6000	6500	8160	10000	14000
2100	700	1440	6100	6660	8380	10300	14510
2200	850	1580	6200	6820	8600	10400	14680
2300	950	1720	6300	6980	8820	10500	14850
2400	1000	1860	6400	7140	9060	10700	15190
2500	1100	2000	6500	7300	9300	10800	15360
2600	1200	2140	6600	7460	9540	10900	15530
2700	1300	2280	6700	7620	9780	11300	16210
2800	1400	2420	6800	7780	10020	11400	16380
2900	1500	2560	6900	7940	10260	11500	16550
3000	1600	2700	7000	8120	10500	11600	16720
3100	1800	2860	7100	8300	+ 50 %	11700	16890
3200	1900	3020	7200	8480		11800	17060
3300	2000	3180	7300	8660		12000	17400
3400	2200	3340	7400	8840		12100	17570
3500	2400	3500	7500	9020		12300	17910
3600	2600	3660	7600	9200		12700	18590
3700	2800	3820	7700	9380		13000	19100
3800	3000	3980	7800	9560		13100	19270
3900	3200	4140	7900	9740		13200	19440
4000	3400	4300	8000	9920		13300	19610
4100	3600	4460	8100	10120		13600	20120
4200	3800	4620	8200	10320		13900	20630
4300	4000	4800	8300	10520		14100	20970
4400	4100	4980	8400	10720		14500	21650
4500	4200	5160	8500	10920		14600	21820
4600	4400	5340	8600	11120		14700	21990
4700	4600	5520	8700	11320		14800	22160
4800	4700	5700	8800	11520		14900	22330
4900	4800	5880	8900	11720		15000	22500
							+ 50 %

Forinden den kommunale Skatteindtægt udfindes, fradrages der for Familier, der har Børn, der ved Begyndelsen af det Kalenderaar, i hvilket Skatten ansættes, er under 15 Aar.

1 Barn	450 Kr.	4 Børn	2150 Kr.
2 Børn	950 -	5 Børn	2750 -
3 Børn	1550 -	6 Børn	3350 -

Det er *Skønhed* at være MADAME Eva-præget!



Thulstrup

Byens førende og mest moderne

Damefriser - Skønhedsklinik - Parfumerie

Diplom: København - Paris - Wien - Berlin

*Madame
Eva*

Søndergade 43 (1. Sal) . Aarhus . Tlf. 8895 (fri Not.)

... og Prisen er rimelig

Forskellige Institutioner

Boliganvisningsudvalget.

Repr. Aage Jedich, Højbjerg. Tlf. Skaade 76. (Fmd.)
 Vejmand V. Sommer, Højbjerg. Tlf. Skaade 397.
 Inkass. Osv. Nielsen, Højbjerg.

Brandfogeder.

1. Kreds omfatter: Skaade By og Mark, Skaade Bakker, Højbjerg og Saralyst. (Brandfoged: Købm. R. Sandgaard).
2. Kreds omfatter: Holme-Lundshøj og Holme Bjerge. (Brandfoged: Gaardejer Karlo Therkildsen).
3. Kreds omfatter: Bjødstrup-Gunnestrup og Sleth. (Brandfoged: A Rosvald).
4. Kreds omfatter: Tranbjerg, Børup, Jegstrup og Østerby. (Brandfoged: Købmand M. Jensen).

Brændselsudvalget.

Uddeler H. Pedersen, Holme. Tlf. Skaade 181 - Holme 14. (Fmd.)
 Driftsingeniør N. Nielsen, Højbjerg. Tlf. Skaade 102.
 Gaardejer Rs. Rasmussen, Jegstrup. Tlf. Tranbjerg 65.

TRYKSAGER

TIL ETHVERT FORMAAL I TIDSSVARENDE
 OG HENSIGTSMÆSSIG UDFØRELSE



Præcis Læsering

Rimelig Pris

HAGBARTH CHRISTENSEN

TELEFON KONGSVANG 113
 PRIVAT 114

Kakkelovne

500 brugte Ovne fra Central-anlæg er hjemkommet. Flere brugte Hjørnekamner. — 50 brugte Grubekedler. Udsalg af Kerteminde Støbegods. Riste, Rør og ildf. Sten sælges billigt.

Jens Westergaard

Vesterport — Telefon 5344

Bygningskommissionen.

Gaardejer N. K. Nielsen, Tranbjerg.

Uddeler H. Pedersen, Holme.

Tømrerm. Th. Pedersen, Højbjerg. Tlf. Skaade 117. (Fmd.)

Murermester Willy Nielsen, Højbjerg.

Tømrermester P. Hedegaard, Højbjerg.

Børneværnet.

Fabriksarb. Aage Jensen, Holme. Tlf. 30.

Sognefoged N. K. Nielsen, Tranbjerg.

Forstander Knud Povlsen, Skaade. Tlf. Skaade 39. (Fmd.)

Husmoder K. Knudsen, Sleth.

Lærer Arne Mathiasen, Højbjerg.

Kommuneingeniørens Kontor, Højbjerg.

Kontortid: 8,30—9,30 samt 16—17 undtagen Lørdag.

Tlf. Skaade 196.

Kommuneingeniør C. Gormsen. Tlf. Skaade 198.

Forlang altid

Rugbrød

lyst Rugbrød og Normalbrød fra

$\frac{1}{8}$ Bagernes Rugbrødsfabrik, Aarhus

Bedre Brød findes ikke - Faas overalt

FORSTADSAVISEN

Upolitisk Lokalblad for Viby og
Holme-Tranbjerg Kommuner

Redaktion og Ekspedition
Thyrasgade 4
Telefon Kongsvang 113

Udkommer d. 15. i hver Maaned

Udsendes gennem Postvæsenet til
4300 Husstande i Viby,
Kongsvang, Rosenvang, Fredens-
vang, Holme, Skaade, Højbjerg,
Saralyst m. fl.

**Announcing
i Forstadsavisen
er den mest
effektive Form
for Reklame
i Forstæderne**

Annoncer bedes indleveret senest den 9.
Artikler og Indlæg senest den 8.

MAGDALENE: MØLLENS

RUGBRØD

SIGTEBRØD OG FRANSKBRØD

- det smager bedre!

FRED. JØRGENSEN

GORMSGADE 1 - KONGSVANG
TELEFON 185

VERDEN/FORENINGEN



LAND/AFDELINGEN DANMARK

**BLOMSTER
KRANSE
DEKORATIONER**

SMAGFULD KISTEPYNTNING

*Mejeriet***Vesterbro****AARHUS**

Byens førende Mejeri —

Telefon**8700**

4 Linier

Kornnævnet.

Fabriksarb. Niels Andersen, Lundshøj. (Fmd.)
 Gaardejer N. K. Nielsen, Tranbjerg.
 Husmand Niels Astrup, Lyseng.

Kragelundsskolen.

Kontortid: Kl. 12—13. Tlf. Skaade 22.
 Skoleinspektør A Juul, Tlf. Skaade 257.

Køb Fisk i Viby Fiskehal!

Altid frisklavet
 Fiskefars.

*Varerne bringes
 overalt*

L Ø W N E S**Ligkister og Ligtøj**

i alle Størrelser leveres overalt i Oplandet —
 ogsaa paa Byens Sygehuse og Hospitaler fra

Ligkistelageret, Ej. af Kongev. og Horsensv., Viby

Frederiksbjerg

Installations-Co.

Frederiksalle 99

Telefoner:

6813 - 6814 - 6815

Viby 370

Lys

Kraft

Varme

Stort Udvalg i

Lamper

Lysekroner

Skærme

Radio



N. K. NIELSEN & Co.
BETONVAREFABRIKER

Kongsvang og Tranbjerg

Telefon Kongsvang 23
 Tranbjerg 61

Kæmnerkontoret, Holme.

Kontortid: Kl. 10—13, desuden Fredag Kl. 15—17.

Telefon Holme 16 og Skaade 73.

Kæmner C. Hougaard, Lundshøj. Tlf. Viby 221.

Fogedkontoret: Fredag Kl. 15—17 samt Højbjerg Kl. 18—19.

Pantefoged Sv. Nielsen, Højbjerg. Tlf. Skaade 220.

Lægds mænd.

Købmand C. Rasmussen, Skaade. Tlf. 14.

Gaardejer N. K. Nielsen, Tranbjerg. Tlf. 67.

Skolekommissionen.

Pastor Aage Knudsen, Holme pr. Viby J. (Fmd.)

Marketender H. Schartau, L. A. Ringsvej 20, Højbjerg.

Maler Max Jensen, Raahøjalle 2, Højbjerg.

Lærer Arne Mathiasen, Grumstolsvej 20, Højbjerg.

Arbmd. Hans Knudsen, Sleth pr. Tranbjerg.

Forstander Knud Povlsen, Skaade Børnehjem pr. Højbj.

Repræsentant Aage Jedich, Kragelundsalle 18, Højbjerg.

HØJBJERG—SARALYST

Vinduespolering

G. RASMUSSEN - TLF. SKAADE 494

Har De meldt Dem ind i Biblioteksforeningen

ellers gør det nu,
De støtter derved en
god Sag —

Kontingentet er kun
Kr. 2,00 aarlig —

Holme Skole:

Udlaanstid: Mandag 18—19

Torsdag 16—17

Kragelund Skole

Mandag 16—18

Onsdag 18—19

Fredag 16—18

Endv. Børnebibliotek 18—16

Skaade Skole:

Mandag 16—17

Torsdag 18—19

Holme Sogns Biblioteksforening

Snefogeder.

Tækkemand O. P. Rasmussen, Tranbjerg.
Gaardejer Markus Jensen, Østerby.
Arbejdsmand Johs. Jørgensen, Sleth.
Husmand Emil Møller, Gunnestrup.
Vejformand F. Skou, Holme.
Arbejdsmand Jens M. Jensen, Skaade.

Socialudvalget.

Fabriksarb. Aage Jensen, Holme. Tlf. 30. (Fmd.)
Arbmd. Hans Knudsen, Sleth. Tlf. Tranbjerg 69.
Sognefoged N. K. Nielsen, Tranbjerg. Tlf. 67.
Repr. Aage Jedich, Højbjerg. Tlf. Skaade 76.
Lærer Arne Mathiasen, Højbjerg. Tlf. Skaade 241.

Sognefogeder.

Gaardejer Jens S. Jensen, Holme. Tlf. 19.
Købmand C. Rasmussen, Skaade. Tlf. 14.
Gaardejer N. K. Nielsen, Tranbjerg. Tlf. 67.

Højbjerg Fiskehal

leverer alle Slags Fisk efter Aarstiden og til de
rigtige Priser. Alt i røgede Varer. Varerne bringes.

T. Eriksen - Telefon Skaade 296

De forenede Mejerier

AARHUS

Forhandlere:

Chr. Larsen, (Holme).

Fru Schmidt, Højbjerg, Tlf. Skaade 172

A. Jeppesen, (Saralystruten)

Viggo Pedersen, Skaade, Tlf. Skaade 83

Viby Mælkeforsyning, Bernstorffsvej,
Tlf. Viby 420

Andersen, Landevejen, Tlf. Kongsvang 7

Sogneraadet.

Fabriksarbejder Aage Jensen, Holme. Tlf. 30.

Uddeler H. Pedersen, Holme. Tlf. Skaade 181.

Repræsentant Aage Jedich, Højbjerg. Tlf. Skaade 76.

Købmand H. Chr. Nielsen, Saralyst. Tlf. Skaade 135.

Lærer Arne Mathiasen, Højbjerg. Tlf. Skaade 241.

Vejm. Vald. Sommer, Højbjerg. Tlf. Skaade 397. (Fmd.)

Arbejdsmand Hans Knudsen, Sleth. Tlf. Tranbjerg 69.

Gaardejer N. K. Nielsen, Tranbjerg. Tlf. 67.

Gaardejer Th. Østergaard, Østerby. Tlf. Tranbjerg 43.

Sundhedskommissionen.

Læge Helge Laursen, Tranbjerg. Tlf. 46. (Fmd.)

Arbmd. Hans Knudsen, Sleth.

Købmd. Carl Rasmussen, Skaade.

Købmd. M. Jensen, Tranbjerg.

Tømrer Walther Hansen, Højbjerg.

Zonen klarer alt —

Altid klar —

Zone-REDNINGSKORPSET

Strandvej 12 - Aarhus - Tlf. 8877

HAR DE

Dødsfald i Hjemmet, paa Hospitalet
eller udenbys, da henvend Dem her

Vi ordner alle Bedemandsforretninger
vedrørende Begravelser paa bedste
og billigste Maade

Ring til Telefon 2516 - 1804

BEDEMAND

H. I. MADSEN

BEGRAVELSESFORRETNING

Tidl. I. A. Petersen - Jægergaardsgade 17-19

Kongsvang

TRÆLASTHANDEL

Sav- og Høvleværk

*Høvling og Pløjning samt al Maskin-
forarbejdning udføres*

CHR. ROHDE

Telefon Kongsvang 44

Sundhedsplejersken.

Kirstine Christensen, Kragelundsalle 1. Tlf. Skaade 196
kan benyttes fra Kl. 8—8,30.

Sygekassen.

Kontoret i Holme. Tlf. Skaade 72.

Kontortid: Kl. 10—13

samt Fredag Kl. 16—19 og Lørdag Kl. 16—18.

Formand: O. P. Rasmussen, Tranbjerg.

Forretningsfører: N. Grand. Tlf. Tranbjerg 63.

Jydsk

Vulkaniseringsfabrik

Th. Jensen

Sønderalle 40

Telefon 7169

**Auto-
gummi**

Slidbaner i alle Størrelser paalægges

*Tal med
den nye Installatør
om Deres elektriske
Problemer -*

KNUD JENSEN

Hadsherredsvej 23

Midlertidig Tlf. 291

Sygeplejeforeningen.

Chauffør R. Nygaard, Højbjerg. Tlf. Skaade 129. (Fmd.)
Forretningsfører N. Grand. Tlf. Tranbjerg 63.

Sygeplejersker.

A. Rich. Tlf. Tranbjerg 41.
E. Sørensen. Tlf. Skaade 190.
A. Petersen. Tlf. Skaade 276.

Vandværksudvalget.

Uddeler H. Pedersen, Holme. Tlf. Skaade 181. (Fmd.)
Vejmand V. Sommer, Højbjerg. Tlf. Skaade 397.
Købmd. H. Chr. Nielsen, Saralyst. Tlf. Skaade 135.

Vejudvalget.

Gdr. Th. Østergaard, Østerby. Tlf. Tranbjerg 43. (Fmd.)
Uddeler H. Pedersen, Holme.
Repr. Aage Jedich, Højbjerg.

HOLME Bageri

BAASTRUP-FREDERIKSEN

Tlf. Holme 37



Ved De?

at vort Udvalg i Herre- og Drengetøj er lige saa stort som i Byen — og Priserne er de samme.

Vi har!

Byens største Udvalg i Herre- og Drengelingeri - Skjorter - Sokker - Slips - Undertøj - Hatte - Huer og Kasketter.

Kom og se! — Alt forevises uden Købetvang —

Den blaa Butik

Beklædningsmagasin
for Herrer og Drenge

Viby Telefon 15

Eleverandør til Landbrugslotteriet

Vurderingsmænd til Ejendomsskyld.

Vurderingsfmd. Tømrem. Th. Pedersen, Højbjerg.
Tlf. Skaade 117.

Tømremester P. Hedegaard, Højbjerg. Tlf. Skaade 94.
Gaardejer Th. Østergaard, Østerby. Tlf. Tranbjerg 43.

HØJBJERG SKOMAGERI

OG SKOTØJSUDSALG

HADSHERRREDSVEJ 25

Alle Slags Reparationer udføres

NB. Har De vanskelige Fødder saa lad os sy Dem et Par Sko, der passer Foden

Tlf. Skaade **424**

A. H A N S E N

*Alt i Planter, Blomster
og Kranse*

**Gravsteder anlægges
og vedligeholdes**

Gartneriet »Osmonde«, Tlf. Holme 3

SKATTELISTE

Holme.

Andersen, C M, Fabriksarb., Højbovej 7	605.00	677.37
— E, M P Hansensvej	200.00	210.00
— Inga, Husass.	100.00	105.00
— Kaj, Smedemester, Byvej 34	480.00	504.00
— Margrethe, Rentrice, H P Hansensvej 6	10.00	64.50
— Niels, Kleinsmed, Byvej 19	682.00	716.10
— P K O, Smedelærling, Byvej 34	40.00	42.00
— R S, Elektromekaniker, Højbovej 7	10.00	10.50
— Tove, Husass, Holme Præstegaard	200.00	210.00
Andreasen, H P, A-R., Kalkærvej 1	2.00	17.22
— N P, Smed, P. Langsvej 2	920.00	1028.10
Annesen, I, Arbmd., M P Hansensvej 6	620.00	651.00
Brøchner, H P, Møbelfabr., Højvang	340.00	357.00
— Lis, Kontorass., Højvang	10.00	10.50
Bukdahl, H S, Barber, M P Hansensvej	100.00	105.00
— P N, Fabriksarb., M P Hansensvej	460.00	483.00
Christensen, A, Brolægger, Byvej 3	515.00	540.75
— E, Maskinlærling	10.00	10.50
— L, Fabriksarb.ske, Byvej 3	270.00	283.50
Kristensen, Marie Husass.	256.00	268.80
— M K, Rentemodtager, Byvej 38	2.00	30.18
Christensen, S Chr., Købmand, Byvej 15	590.00	865.20
Kristensen, S K, Arbejdsmand	300.00	325.80
— T, Arbejdsdreng	80.00	84.00
Christensen, T G, Slagter, Byvej 30	460.00	618.00
— W G N, Maskinarb., Byvej 3	10.00	10.50

Jens Chr. Thomasen

Vognmandsforretning

LUNDSHØJ

Al Kørsel samt Flytning besørges

Tlf. Viby 378

Th. Christensen

Holme Slagterforretning

Altid 1. Kl.s Kød og Paalæg

Tlf. Holme 38

Christiansen, H C, Smed, Byvej 17	420.00	441.00
— P, Maskinarb., Byvej 17	1026.00	1077.30
Clausen, Tove, Husass., Holme Brugsforening	130.00	136.50
Ebbesen, A V, Fabriksarb.	620.00	666.12
Enevoldsen, K, Medhj.	398.00	417.90
Frederiksen, H, Arbmd, Byvej 37	260.00	350.76
Frederiksen, Inga, Husass., Byvej 13	40.00	42.00
— S Chr., Bagermester, Byvej 13	160.00	406.14
Friis, C, Arbmd., Byvej 33	150.00	271.98
Friis, H, Rentier, Byvej 18	15.00	71.91
— K E, Kommiss, Holme Brugsforening	228.00	239.40
Frislev, N J, Rentier, „Elmelund,	5.00	58.17
Gadborg, Christen, Skoleinspektør	1502.00	1577.10
Geertsen, G, Fabriksarb., Hjulbjergvej,	380.00	399.00
Godsk, A, Gaardejer	380.00	929.28
Gunnestrup, R P, Gaardejer, Højbovej 12	100.00	623.94
Hangaard, F J, Gartner, Engvej	30.00	124.38
Hansen, A Ø, Kommiss, Byvej 9	398.00	417.90
— Frida, Vigevej,	5.00	9.57
— H Ø, Fabriksarb., Byvej 9	130.00	136.50

GARANTIE



FOR DEN FAGUDMÆRKE

Skreddermester

*Skal De have
nyt Tøj?*

Tal med os i Forretningen uden Forbindende for Dem!

Vi leverer

**Klædninger - Overfrakker - Dragter
Damefrakker**

Forandringer - Reparationer - Oppresning

Indlevering til kemisk Bensning

SVANHEDE

**KONGEVEJ 39
TLF. VIBY 76**

BENYT **Fragtruten**

Tranbjerg — Slet — Holme — Viby — Kongsvang

Tlf. Tranbjerg 87

Tlf. Viby 477

Tlf. Aarhus 151-1

H. JENSEN

Hansen, H H, Arbmd., Byvej 30	605.00	635.25
— Inga, Fabriksarb.ske, Byvej 30	10.00	10.50
— Johanne, A-R.	2.00	2.10
— J, Fabriksarb., Byvej 9	545.00	572.25
— K P, Fabriksarb., Kalkjærvej	410.00	430.50
— M P, A-R.	5.00	64.11
— Ove, Fabriksarb., Kalkjærvej 4	280.00	311.28
— P E, Arbmd., Byvej 30	158.00	165.90
— S A, Fabriksarb., Vigevej	302.00	317.10
— Tove, Fabriksarb.ske, Vigevej	242.00	254.10
Hougaard, H, Fabriksarb., Byvej 40	1316.00	1405.56
— Inger, A-R. Byvej 40	2.00	2.00
Jacobsen, Hilda, Husass., Holme Østergaard	398.00	417.90
— J Chr., Arbmd., P Langsvej 2	220.00	231.00
— Poula, Horsensvej		
Jaguet, E T, Gartner, Sletvej.	85.00	373.29
Jensen, Aase, Kontorass., Kalkjærvej	398.00	417.90
— C C, Arbmd., Engvej 4	40.00	50.64
— E Chr., Kommis, Engvej 6		
— F, Fabriksarb., Engvej 6	470.00	502.14
— J, A-R., Holmevej	20.00	21.00
— J S, Gdr.	160.00	1523.40
— J M, Murerarbmd., Kalkjærvej	190.00	242.70
— J K, Fabriksarb., Byvej 19	400.00	439.44
— Karen	10.00	10.50
— N J, Vognmand, Holmevej	500.00	618.42
— Rasmine, Husbest., Holmevej	172.00	180.60
— V D, Lærerinde, Holme Skole	906.00	951.30
Jeppesen, G H, Arbmd., P. Langsvej 1	340.00	357.00
Johansen, A C, Kalkjærvej 6	440.00	470.64
— J M, Kommis. Højbovej 3	480.00	504.00
Jørgensen, A E, Staldmand, Byvej 2	430.00	451.50
— A, Arbmd., Byvej 2	110.00	251.58
— E V, Arbmd., Jelsbakvej 1	10.00	10.50
— K J, Overlærer, Højbovej	902.00	983.82
— S A, Arbmd., Jelsbakvej 1	516.00	541.80
— S A, A-R., Jelsbakvej 1	2.00	45.30
Knudsen, A, Sognepræst, Byvej 24	1638.00	1719.90
— A, Medhj.	382.00	401.10
— K H, Havnearb., Byvej 29	400.00	458.88
— L, Stud. med., Holme Skole	0.00	0.00
— V, Byvej 29	172.00	180.60
— V L, Fabriksarb., Højbovej 10	340.00	378.60

Daa Holme Kro -

er Maden go'

P. PEDERSEN

(Ny Vært)

TELF. HOLME 21

Ladefoged, Alvine, A-R., Engvej 7	2.00	2.10
Larsen, J S, Mekaniker, Kalkjærvej 3	228.00	256.68
— K A, Fodermester	462.00	485.10
— N P, A-R., Byvej 42	20.00	46.92
— V, Vognmand, M P Hansensvej 1	55.00	144.15
Laursen, B D, Medhj., Ollerupvej 4	80.00	84.00
— E S, Arbmd., Ollerupvej 4	515.00	540.75
— H E, Arbmd., P Langsvej 6	186.00	219.06
— H E, Arbmd., P Langsvej 6	366.00	384.30
— S I, Smed, Højbovej 8	530.00	556.50
Lautsen, Ingeborg, Husass., Byvej 17	50.00	82.74
Lindberg, J P, Fabriksarb., M P Hansensvej 4	635.00	715.89
Lundgaard, Gerda, Husass.	214.00	224.70
Mejlstrup, K, Vejmand, Byvej 10	635.00	720.75
— Inger, Ekspeditrice, Byvej	242.00	254.10
Mikkelsen, Carl, Medhj., Holme Østergaard	270.00	283.50
— C F, Fabriksarb., M P Hansensv. 9.	360.00	378.00
— J A, Kleinsmedel.	10.00	10.50
— P J Medhj., Holme Østergaard	270.00	283.50
— R M, Rentier, Holme Østergaard	5.00	5.25
— R S, Gdr., Holme Østergaard	270.00	283.50
Møller, T, Snedkerm., Industrigaarden	160.00	622.68
Nielsen, A O, Medhj., Højbovej 1	100.00	105.00
— Annalise, Husass.	144.00	151.20
— A, Gdr.	650.00	1716.60
— C, Fabriksarb., Højbovej 1	530.00	545.12
— E S, Gartner	1132.00	1500.18
— Emilie, Klipperske	10.00	116.34
— J C, Medhj.	186.00	195.30
— J A, Fabriksarb., Byvej 35	530.00	584.04
— Kirsten, Enkefru, Byvej 4	5.00	69.51
— Maren, Enkefru	5.00	5.25
— N, Cementstøber, Byvej 35	575.00	603.75
— P L, Rentier	5.00	5.25
Olesen, K E	0.00	0.00
— E, Medhj.	302.00	317.10
— P G, Kommis	366.00	384.30

AI LASTVOGNSKØRSEL besørges

BRÆNDESEL — dansk og udenlandsk

N. JENSEN - Holmevej - Tlf. Holme 20

HVAD FAAR DE FOR SKATTEN



»For lidt« vil de fleste sige. Helt anderledes er det, naar De gaar paa Indkøb hos E. B. M. efter Herreklæder og Drengetøj. Er De ikke straks klar over, at De har gjort et godt Køb, saa vil De blive det efterhaanden.



— vi venter Dem i

E · B · M
A A R H U S

Østergade 1
Telefon 1372

Rulleforretningen

Holmegaardsvej

Tlf. Viby

Tøjet hentes og bringes

454

Emilie Sejr

Olesen, P M, Gartner,	360.00	470.88
Olsen, A S, Malersv., Byvej 28	320.00	373.80
— E M, Snedker, Byvej 28	172.00	180.60
— Jensine, A-R, Byvej 6	2.00	2.10
Petersen, A B, Maskinl., Engvej	10.00	10.50
Pedersen, C P, Gartner, „Elmelund“	380.00	469.80
— Chr M, Rentier, P Langsv. 1	5.00	67.35
— Chr P, Maskinarb., Engvej	590.00	625.98
Petersen, H V, Arbmd.	340.00	357.00
Pedersen, H, Uddeler, Byvej 21	1358.00	1462.62
Petersen, J A, Kedelpasser, Byvej 19	500.00	525.00
— K, Snedkerl., Byvej 19	10.00	10.50
— M P, A-R, Byvej 38	2.00	2.10
Pedersen, Nielsine, A-R, Byvej 27	2.00	8.58
Petersen, O J, Arbmd., Ny Holmevej 8	260.00	318.36
Pedersen, P, Kroejer, Holme Kro	1052.00	1556.58
— P M, Arbmd., Byvej 27	172.00	180.60
Pihlkjær, Jacobine, Byvej 4	10.00	10.50
Poulsen, Johs., Gdr.	620.00	1431.84
— Rigmor, Husass.	214.00	224.70
Rasmussen, A E, Arbmd., Byvej 42	300.00	315.00
— E J, Medhj.	228.00	239.40
— E, Kleinsmed, Byvej 12	320.00	370.56
— F, A-R, Byvej 1	2.00	2.10
— Karen, Fabrikksarb.ske, Byvej 35		
— Laura, Servetrice, Engvej 1	130.00	136.50
— Magnus, Medhj.	256.00	268.80
— M, A-R, Byvej 12	2.00	2.10
— N F, Gartner, Engvej 1	10.00	124.98
— N P, Arbmd., Engvej 1	588.00	617.40
— R M, Gdr., Byvej 1	130.00	959.46
— Sara, Enkefru, Engvej 1	2.00	2.10
— V E, Arbmd., Byvej 12	340.00	395.88
— W, Lærling, Byvej 42	80.00	84.00
Rosvald, A, Rentier, Højbovej 5	70.00	115.62

Saralyst Smede- og Installationsforretning

anbefaler sig med alt Smedearbejde, Sanitet og Centralvarme

N. K. PEDERSEN, aut. Vand- og Gasmester, Tlf. Skaade 123

Under Holme-Tranbjerg Kommunes Vandværker

Bliv ikke skuffet -

Køb Deres Kød og Paalæg hos os,
og De vil altid være tilfreds

Slagter *Børge Pedersen*
Monradsvej - Viby - Telefon 190

Skou, F, Formand, Højbovej 1	730.00	790.26
— Hilda, Fabriksarb.ske, Højbovej 1	158.00	165.90
— J, Fabriksarb., Engvej 7	470.00	510.78
— J, Arb.dreng, Engvej 7	40.00	42.00
— S E, Møbelpolstrer, Højbovej 1	430.00	451.50
— V, Kusk, M P Hansensvej 1	480.00	504.00
Søgaard, P, Tømrer, Højbovej 8	730.00	820.50
Sørensen, A, Arbmd., Byvej 33	410.00	430.50
— A, Gdr., „Margrethelund“	480.00	963.00
— Ane, A-R, Byvej 15	5.00	5.25
— Anna, Fabriksarb.ske, Byvej 26	318.00	333.90
— Else, Husass., Byvej 26	10.00	10.50
— E O, Lagerarb., Kalkjærvej 2	480.00	539.10
— H, Medhj.	286.00	300.30
— Helga, Byvej 38	10.00	10.50
— Herdis, Husass.	120.00	126.00
— J, Vognm., Byvej 26	648.00	680.40
— J, Maskinarb., M P Hansensvej 9	380.00	486.48
— Karen, Byvej 19	15.00	62.73
— Kirsten, Husass., M P Hansensvej 3	10.00	10.50
— K A, Gdr.	1305.00	2409.21
— K B, Medhj., Byvej 24	120.00	126.00
— O, Gartner, Holme Mark	240.00	418.32
— P, Blikkenslagerm., Højvang	516.00	541.80
— Petrea, Byvej 24	5.00	5.25
— S F, Forpagter	608.00	638.40

Transport

Th. 214

Viby

Th. Westergaard

Borgvold 15 (Hj. af Horsensvej)

„RIO-TEATRET”

HØJBJERG

Forestilling:

Hverdage Kl. 20

Søn- og Helligdage

Kl. 16 - 19 - 21



Tlf. Skaade 120

Sørensen, S P, Fabriksarb., M P Hansensvej 3	480.00	590.40
— S P, A-R, Byvej 26	2.00	19.38
— T, Arbmd., Cox Pomonavej	260.00	273.00
Therkildsen, K, Gdr., Byvej 3-5	260.00	571.08
— O C, Arbmd., M P Hansensvej 5	220.00	317.94
Thomassen, Anna, Fabriksarb.ske, Byvej 9	256.00	309.84
Thomsen, J E, Kommiss, Holme Brugsforening	40.00	42.00
Vaaben, F, Ingeniør, Jelsbakvej 6	730.00	858.30
Yde, A, Bagervsv., M P Hansensvej 7	380.00	486.48

De gamles Hjem.

Christiansen, Kirsten, A-R	2.00	2.10
Jacobsen, Ane, A-R	2.00	2.10
Jensen, Anna, Husass.	228.00	239.40
— Anna Kjøller, Husass.	200.00	210.00
— Jensine, A-R	5.00	5.25
— J, A-R	5.00	5.25
Johansen, F J, A-R	2.00	2.10
Jørgensen, V, A-R	5.00	5.25
Knudsen, S, A-R	2.00	2.10
Laursen, Mette, A-R	2.00	2.10
Mikkelsen, J, A-R	2.00	2.10
Nielsen, J, A-R	5.00	5.25
Sørensen, J, A-R	2.00	2.10
— S M, A-R	2.00	2.10
Zwergius, Vilhelmine, Bestyrerinde	360.00	378.00

Holmegaard.

Andersen, A, pens. Fabriksbestyrer	15.00	63.27
— A, Repr., „Holmebo”	60.00	63.00
— L E, Fabriksarb., Horsensv. 133	560.00	696.00
Christensen, P, A-R, Horsensv. 119	2.00	78.24

Holme

Vognmandsforretning

Lastbil . Hestespand

Al Kørsel besørget

Jens Sørensen

TELEFON HOLME 29

Eskesen, S, A-R, Horsensv. 117	2.00	168.42
Hansen, T E, Grosserer	3060.00	4739.58
Jacobsen, Karoline, A-R, Horsensv. 119	2.00	2.10
Jensen, Ellen, Fabrikarb.ske, Horsensv. 129	120.00	126.00
Joseff, E, Malersv., Horsensv. 131	10.00	10.50
— Petra, Fabrikarb.ske, Horsensv. 131	350.00	367.50
— S, Arbd., Horsensv. 131	545.00	615.45
Hansen, A, Driftsleder	1621.00	1621.00
Kornernp-Bang, S, Rentier, Horsensv. 125	260.00	348.06
Larsen, Anna, Syerske, Horsensv. 117	158.00	165.90
Lisbjerg, Chr., Chauffør, Horsensv. 135	530.00	632.10
— Gudrun, Husass., Horsensv. 135	286.00	300.30
Madsen, Sv, Rehslager, Horsensv. 121		
Nielsen, P E, Horsensv. 115	605.00	669.81
— R P, Cykelhdl., Horsensv. 103	400.00	420.00
— V G, Forvalter, Horsensv. 133	590.00	619.50
Petersen, Nora, Husass.	172.00	180.60
Rasmussen, Aase, Husass., Horsensv. 115	302.00	317.10
— C, Fabrikarb., Horsensv. 129	440.00	512.76
— G K, Arbd., Horsensv. 115	260.00	377.76
— R, pens. Ledvogter, Horsensv. 115	380.00	399.00
Rosenbaum, Astrid, Husbestyrinde		
Sejr, B, Jord- og Betonarb., „Holmebo“	220.00	324.42
Simonsen, N P, Fabrikarb., Holmegaardsv. 49	500.00	620.04
Sørensen, H, Postelev, Horsensv. 121	286.00	300.30
— N S, Fabrikarb., Horsensv. 121	460.00	608.28
— V G, Chauffør, Horsensv. 121	214.00	224.70

Lundshøj.

Andersen, A H, Arbmd., Thornbæksalle	280.00	412.26
— A, Savskærer, Lundbæksv. 1	480.00	575.82
B V, Kommiss, Lundshøjv. 4	552.00	579.60
- Grethe, Syelev, Lundshøjv. 4	570.00	598.50
- Jytte, Syelev, Lundshøjv. 4	366.00	384.30
- N Chr, Fabriksarb., Lundshøjv. 4	530.00	625.62
- P, Uldhdl., Lundshøjv. 5	762.00	903.24
- V H, Typograf, Lundshøjv. 5	545.00	572.25
Askgaard, M, Fabriksarb., Lundbæksv. 5	530.00	604.52
Bentsen, R, Pottenager, Thornbæksalle	816.00	856.80
Berthelsen, E M, Arbmd.	380.00	399.00
- S J, Gartner, Holmegaardsv. 18	130.00	324.96
Bodilsen, E T, Tankbestyrer, Pihlkjærsv. 9	778.00	816.90
Brogaard, A E, Revisor, Pihlkjærsv. 3	410.00	430.50
Bødstrup, J C, Fabriksarb., Lundshøjv. 9	340.00	408.84
Christensen, C, Lærer, Pihlkjærsv. 16	1092.00	1176.84
- L H, Holmegaardsv. 16	5.00	5.25
- M N, Pensionist, Holmegaardsv.	85.00	110.85
- P I, Arbmd.	400.00	435.12
Christensen, R, Arbmd., Holmegaardsvej 16	440.00	496.56
Christiansen, A, Banenæstf., Vangen 4	440.00	514.38
Decker, P R, Smedesv., Holmegaardsv. 16	50.00	52.50
Fredensborg, C, Snedker, Lundshøjv. 11	200.00	210.00
Gregersen, M P, Radioforhdl., Lundshøjv. 16	5.00	159.15
Grøn, A, Ass., Holmegaardsv. 40	5.00	5.25
Gunnestrup, R, Rentier, Lundbæksv. 7	5.00	44.67
Hansen, A V, Repr., Pihlkjærsv. 8	590.00	695.10
- N E, Arbmd., Lundshøjv. 6	220.00	231.00
- S, Støberiarb., Lundshøjv. 13	440.00	527.88
Hougaard, C, Kæmner, Pihlkjærsv. 19	1400.00	1547.76
- P, Lærling, Pihlkjærsv. 19	10.00	10.50
Jacobsen, Grethe, Holmegaardsv. 28	30.00	31.50
- H, Fabriksarb., Horsensv. 105	340.00	357.00
- H, Arbmd., Holmevej	260.00	273.00
- J, Købmd., Horsensv. 105	1316.00	1868.88
- J Vest, Fabriksarb., Holmegaardsv. 28	515.00	614.19
- K, Fmd., Holmev.	812.00	891.48
- K V, Koloniall., Holmegaardsv. 28	20.00	21.00
- P, Medhj., Thornbæksalle 8	242.00	254.10
- V, Elektrikerl., Holmegaardsv. 28	10.00	10.50
Jensen, A, Mølleriarb., Holmegaardsv. 8	480.00	575.82
- A, A-R, Lundshøjv. 6	2.00	2.10
- Cecilie, Jordemoder, Pihlkjærsv. 3	682.00	716.10
- H O, Arbmd., Lundshøjv. 14	440.00	462.00
- H V, Fyrbøder, Holmegaardsv. 54	440.00	530.58
- J E, Arbmd., Horsensv. 105	420.00	462.00
- J P, Arbmd., Pihlkjærsv.	460.00	504.60
- Lilly, Fabriksarb.ske, Thornbæksalle 12	140.00	147.00
- Martha, Fabriksarb.ske, „Solvang“	256.00	268.80
- C E, Lærling, Lundshøjv. 14	10.00	10.50
Jepsen, K H, Arbmd., Lundshøjv. 14	1026.00	1077.30
- M R, Kedelpasser, Lundshøjv. 14	794.00	987.60
- V H, Tømrersv., Lundshøjv. 14	302.00	317.10
Jøhansen, V F, Fyrbøder, Pihlkjærsv. 19	728.00	764.40
Jørgensen, P M, stud. med., Pihlkjærsv. 16	—	—

CENTRALVARME

og Sanitetsanlæg

R. P. JENSEN

Aut. Vandmester
Smedemester

Miltonsvej 31
Tlf. Skaade 266

Larsen, Ingrid, A-R, Lundshøjv. 6	2.00	2.10
— L E, Pensionist, Horsensv. 103	420.00	526.32
— L K, Fabriksarb., „Haven“	380.00	380.00
— R M, Skibstørrer, Horsensv. 103	682.00	716.10
Laursen, P E, Medhj., Pihlkjærsv. 19	366.00	384.30
Lorentzen, C, Kedelsmed, Lundshøjv. 2	545.00	596.01
Madsen, E B, Kontorass., Lundshøjv. 6	10.00	10.50
— O H, Fabriksarb., Lundshøjv. 6	300.00	343.08
— S O, Forretningsf., Lundshøjv. 6	698.00	952.68
Mathiasen, J L, Holmegaardsv. 52	10.00	10.50
Nielsen, A, Arbmd., Holmegaardsv.	190.00	229.74
— B F, Arb.dreng	186.00	195.30
— K E, Arbmd., Pihlkjærsv.	340.00	357.00
— J E, Repr., Holmegaardsv. 6	575.00	675.57
— J, Bryggeriarb., Holmegaardsv. 40	605.00	635.25
— N C, Pihlkjærsvvej	10.00	38.58
— O, Snedkersv., Lundshøjv. 11	220.00	286.63
— O Faurskov, Arbmd.	380.00	399.00
— R C, Maskinarb., Pihlkjærsv. 23	746.00	835.14
— Rita, Syelev, Pihlkjærsv. 23	10.00	10.50
— S A, Murer, Pihlkjærsv. 11	380.00	502.68
Olsen, C M, Chauffør, Holmegaardsv. 50	460.00	554.28
— E P, Montør, Vangen 5	410.00	482.88
— O A, Fabriksarb., Holmevej	70.00	105.90
Palmgren-Salomonsen, S A, Arbmd., Pihlkjærsv.	620.00	651.00
Petersen, Ane, Fabriksarb.ske, „Flux“	200.00	210.00
— C, Arbmd., Lundshøjsv. 16	410.00	430.50
Pedersen, C P, fhv. Landmand, Pihlkjærsv. 10	55.00	92.31
Petersen, G, Konsulent, Thornbæksalle	110.00	147.90
— J, Chauffør, Horsensv.	420.00	441.00
— J, Gdr., Pihlkjærsv. 5	730.00	800.52
Pedersen, S A, Dykker, Lundshøjv. 6	730.00	796.74
Rasmussen, C B, Jockey	10.00	10.50
— E C, Fabriksarb., Lundshøjv.	340.00	357.00
— G A, Malerm., Holmegaardsv. 34	400.00	483.18
— S A, Jord- og Betonarb., Lundshøjv. 9	110.00	115.50
— S P, Rebslageriarb.	366.00	384.30
— S Steen, Arbmd., Lundshøjv. 1	240.00	339.48
— V B, Forretningsf., Pihlkjærsv. 17	812.00	852.60
Ringtved, B, Pihlkjærsv. 9	158.00	165.90

HØJBJERG AUTO SERVICE

*1. Kl.s — hurtig og reel
Betjening*



*Hadsherredsvej 16
Højbjerg*



*Telefon
Skaade 195*



A. Bundgaard Jensen

Hørret Mejeri

Telefon 6

Fineste Mejeriprodukter

Ringved, Else, Modistelev, Pihlkjærsv. 9	10.00	10.50
— P, Fabriksarb., Pihlkjærsv. 9	400.00	476.70
— V, Arbdm., Pihlkjærsv. 9	440.00	462.00
Schøtt, J, Stenhugger, Pihlkjærsv. 1	2.00	43.14
Schwartz, Anna, Husass.	130.00	136.50
Skriver, L K, Arbdm., Lundshølv. 1	256.00	268.80
Strand, K E, Tømrer, Thornbæksalle 15	360.00	406.08
Sørensen, A, A-R, Thornbæksalle 22	2.00	53.94
— B, Arbdm., Lundshølv. 6	360.00	378.00
— C, A-R, Pihlkjærsv. 7	20.00	70.68
— G, Forretningsmedhj., Lundshølv. 20	688.00	722.40
— H M, Fabriksarb., Lundshølv. 7	420.00	523.62
— Lissi, Telefonistinde, Pihlkjærsv. 7	318.00	333.90
— R, Blomsterhdl., Lundshølv. 20	575.00	925.05
Thomasen, H, Repr., Lundshølv.	320.00	336.00
— J C, Vognm., Lundshølv. 16	635.00	729.39
Thomsen, Peter A-R.	2.00	2.10

Holme Mølle.

Hansen, Anna, Møllevej 102	10.00	10.50
----------------------------	-------	-------

Saralyst Herrefrisørsalon

A. Rasmussen

Rosenvangsalle 222 - Tlf. Skaade 298

*Stort Udvalg i Kjoler -
Alt i Tricotage og Smaating*

LIZZIE PETERSEN

Hads Herredsvej 43 — Tlf. Skaade 480

Hansen, J P, Arbmd., Møllevej 102	60.00	123.48
— V, Arbmd., Møllevej 102	430.00	451.50
Hvolby, Marie, Hvolbysvej 8	5.00	115.41
— P T, Gartner, Hvolbysvej 8	214.00	304.62
Iversen, K, pens. Landpost, Møllevej 111	420.00	441.00
Jensen, E C, Dyrepasser, Møllevej	500.00	563.88
Knudsen, K, Købmand, P Hvolbysvej	575.00	643.17
Kottwitz, A A, Fabriksarb., Møllevej 123	420.00	516.06
Larsen, H F, Værkmester, Klintevej 1	974.00	1089.12
Lorentsen, C T, Arbmd., Møllevej 111	430.00	451.50
— S A, Fabriksarb., Møllevej 111	480.00	575.28
Meldgaard, A Chr., A-R, Møllevej 105	2.00	66.90
— J, Slagtersvend, Møllevej 105	158.00	165.90
Rasmussen, A, Tømrem., Klintevej 3	220.00	254.70
— G K, Fabriksarb., Møllevej 113	480.00	504.00
— J P, Fabriksarb., Møllevej 113	470.00	542.64
Ringtved, B M, Lagereksp., Møllevej 103	320.00	336.00
Seelen, M, Snedker, Møllevej 103	620.00	735.24
Therkildsen, P E, Slagterm., Klintevej 5	938.00	1079.94

Nordlige Holme Bjerge.

Christiansen, G, Husmand	180.00	324.00
— H I, Gartner	300.00	330.12
Eskesen, K, Husmd.	5.00	132.69
Frederiksen, E G, Gdr.	1072.00	1639.14
— Karen	5.00	5.25
— N F, Tømrer	420.00	575.52
Hamann, N C, Arbmd.	150.00	157.50
Ibsen, Else, A-R.	2.00	2.10

Urmager

Laurits Bruun
Højbjerg

Køb af Brændsel er en Tillidssag -

Vi kan levere:

*Tørv - Brunkul - Briketter
Optændingstræ - Kul og
Koks (paa Mærker)*

**Oplagring kan vi besørge for
Dem**

De kan altid trygt henvende Dem til

Anton Frederiksen
Fredensgaard — Tlf. Kongsvang 451

Chr. Iversen & Sønner

Tlf. Skaade 153 - 483

Hestehavevej 15



Jernbeton - Fundering - Murerarbejde

S. R. QUIST

Malermester

Højbjerg — Tlf. Skaade 310

Jensen, J G, Medhj.	398.00	417.90
S G, Gdr.	15.00	355.41
V N, Medhj.	382.00	401.10
Jørgensen, E A, Husmd.	100.00	230.28
Madsen, A H, Gartner	470.00	630.66
T V, Gdr.	938.00	1367.76
Mikkelsen, N K, Medhj.	286.00	330.00
N M, Gdr.	620.00	1078.68
Mortensen, Nielsine, Husbest.	80.00	84.00
Møller, J J, A-R.	10.00	49.38
Nielsen, B I, Gartnerelev	144.00	151.20
Petersen, A P, Gartner	240.00	325.44
H, Arbmd.	140.00	147.00
Pedersen, I S, Arbmd.	190.00	190.00
R, Husmd.	190.00	370.14
Rasmussen, K, Boelsmd.	5.00	149.97
Sørensen, A, Smedesv.	728.00	764.40
J S, Gdr.	120.00	387.36
Kirstine	5.00	5.00
N G, Medhj.	516.00	541.80

Lyseng.

Andersen, A V, Arbmd.	498.00	522.90
A N, Arbmd.	534.00	560.70
Elly, Husass.	60.00	63.00
Grethe, Ekspeditrice	60.00	63.00
M, Husmd.	340.00	484.44
Astrup, N J, Husmd.	410.00	706.98
Godsk, J A, A-R.	2.00	12.90
Gundersen, A G, Fabriksarb.	400.00	420.00
Madsen, M N, Forpagter	460.00	647.16
Nielsen, A, Arbmd.	360.00	378.00
K J, Slagterl.	10.00	10.50
Rasmussen, A, Arbmd.	534.00	560.70
A L, Kusk	498.00	522.90
A M, Postaspirant	334.00	350.70
B, Arbmd.	552.00	579.60
H, Arbmd.	240.00	252.00
J M, Husmd.	480.00	758.88
L J, Vognm.	40.00	325.50
V, Bud	30.00	31.50
Sørensen, H P, Gartner	5.00	63.57
H S, A-R.	10.00	10.50
Harry	10.00	10.50
J M, Arbmd.	130.00	147.30
Inga, Husass.	60.00	63.00
J J, Husmd.	360.00	683.64
P, Medhj.	430.00	451.50

SÆBEHUSET

Hads Herredsvej 25 - Højbjerg

Parfumeri - Ørikotage

A. M. Schmidt - Tlf. Skaade 243

Saralyst-Højbjerg.

Albert Naurusvej.

2	Lausen, O D, Malerm.	320.00	436.44
3	Nielsen, N K, A-R.	2.00	71.22
5	Krämer, V, Dr. phil.	60.00	63.00
6	Sørensen, Ellen, Husejerske	60.00	120.78
	— N, fhv. Mejeribest.	5.00	5.00
	Vinter-Hansen, Lizzie, Kontorist	588.00	617.40
8	Jensen, Aase, Kontorist	462.00	485.10
	— H A, Rejsebud	190.00	354.48
	— P C, Arbmd.	666.00	666.00
10	Andersen, A C, Maskinarb.	778.00	778.00
	Flensborg, N, A-R.	2.00	59.34
11	Bentsen, S J, Maler	286.00	300.30
	Keller, A S, Depotarb.	830.00	985.98
	— Inga, Bogbinderske	242.00	254.10
13	Jensen, A E, Arbmd.	270.00	283.50
	— C M, Havnearb.	130.00	242.88
	— P L, Arbmd.	350.00	367.50
	Møller, Maja		
14	Jensen, G. Frisørelev	214.00	224.70
	— J P, Skrædersv.	530.00	634.26
	Petersen, A G, Snedkerm.	140.00	147.00
15	Jensen, H E, Maskinarb.	515.00	605.55
	Petersen, Ib Th., Prokurist	1502.00	1711.56
16	Dagø, H E, Arbmd.	110.00	180.30
	Pedersen, Sigrid, I-R.	5.00	5.25
	— V, A-R.	15.00	117.81
18	Kjøller, Birgit, Damefrisørelev	10.00	10.50
	Pedersen, O, Portner	420.00	558.18

Er De saa heldig . . .

at være i Besiddelse af et Lod i den heldige Kollektion paa Albert Naurusvej. Hvis ikke, og De ønsker at være med kan De afgive Deres Bestilling, og Lodsedler faas efterhaanden som ledige Lodder forefindes i Kollektionen.

1/2 Lod 2,30 Kr. 1/2 Lod 1,30 Kr. Største Gevinst 80000 Kr.

**Albert Keller, A. Naurusvej 11, Højbjerg, aut. Kollektor
Tlf. Skaade 442.**

Alt i

**Tricotage
Arbejdstøj
og Smaating**

Højbjerg Tricotage

»Rio«

Tlf. Skaade 205

20	Christoffersen, E L, Medhj. — N P, A-R.	130.00 2.00	136.50 66.90
	Ernstsen, Karen, I-R.	5.00	5.25
22	Ankersen, N L, Telegrafist	220.00	369.78
24	Rasmussen, O, Arbmd.	55.00	147.39
26	— Agnes, Overlærer	866.00	1072.38
27	Christiansen, J S, Ostehdl. Jensen, Ane, A-R.	778.00 2.00	868.74 2.10
29	Nielsen, P C, Arbmd.	180.00	231.84
30	Nicolajsen, H, Fabriksarb.	320.00	387.84
31	Nielsen, K A — S, Murerm.	0.00 100.00	0.00 176.28
	Petersen, N C, Montør	666.00	666.00
32	Nissen, C I, Snedkerm.	1078.00	1280.58
37	Dagø, O E, Arbmd.	220.00	231.00
39	Grønbæk, C, fhv. Gartner	50.00	174.54

Bakkedraget.

Lydersen, A H, Repr.	500.00	650.28
Nielsen, Ruth, Husass.	10.00	10.50
Rasmussen, B V, Kunsth.	220.00	285.00
Sørensen, Edith, Damefrisør	1275.00	1425.15

Ballesvej.

Jønsson, Frederikke, „Rødsten“	714.00	1046.70
--------------------------------	--------	---------

Højbjerg

Barberforretning

Altid nobel Betjening



Haandkøbsudsalg

fra

Viby Apotek

JØRGEN MADSEN

RESTAURATION *Kragelund*

Selskabslokaler

Keglebane

Tlf. Skaade 200

— O, Fabrikant	1211.00	1271.55
Nielsen, E, fhv. Telefonm., „Luna“	698.00	825.24

Castenskjoldsvej.

1	Christensen, H, Montør	620.00	787.40
2	Iversen, E A, Murer	1519.00	1653.27
3	Due, A J, Arbmd.	300.00	377.64
	— A J, A-R.	2.00	47.46
5	Iversen, H C, Murersv.	1553.00	1682.49
7	Hansen, H, Vejmand	400.00	525.30
	— K N, Murersv.	10.00	58.02
	Petersen, A M, Gartner	762.00	800.10
9	Jensen, L M, Telegrafmedhj.		
	Sørensen, J C, Snedker	10.00	10.50
	— M, Købmand	5.00	118.40
	— Mery, Husass.	40.00	40.00
10	Hansen, E N, Tjenestemand	440.00	462.00
	— Gudrun, Syerske	350.00	367.50
	— Erikdina, A-R.	2.00	115.50
11	Petersen, H C, Maskinpasser	440.00	575.40
12	Christensen, Emilie, A-R.	2.00	2.10
	Hansen, Grethe, Kontorist	414.00	434.70
	— H W, Tømrerm.	1379.00	1577.55
	— Lillian, Trafikelev	302.00	317.10
14	Jensen, J P, Malersv.	500.00	525.00
	Nielsen, A S, Maskinarb.	1032.00	1197.00
	— Bitten	10.00	10.50
	Petersen, P, Stentrykker	666.00	699.30
16	Hansen, Inge, Boghandlermedhj.	186.00	195.30
	— R J, Arbmd.	340.00	470.40

Dybrovej.

Hansen, S, Arbmd.	420.00	510.12
Mikkelsen, J, Maskinarb.	440.00	530.58

Saralyst Slagterforretning, Rosenvangsalle 214

*anbefaler sig med 1. Kl.s Varer. Hjemmelavet Medisterpølse.
Leverpostej og Paalæg. Kødet opbevares i eget Kølerum.
Eget Røgeri. Telefon Skaade 162 . Dalsgaard Jensen*

HØJBJERG

LILLEBILER

Tlf. Skaade 52
svarer Dag og Nat

R. Mortensen. J. Pedersen.

HØJBJERG

Farvehandel

AXEL RASMUSSEN

Telefon Skaade 313

Hadsherredsvej 11 (overfor Rio)

Tapeter - Malervarer

Vokning - Linoeum - Kokosvarer - Bullegardiner
Solpersienser

HØJBJERG KØDUDSALG

1. Klasses Kød og Paalæg
 Prøv vor hjemmelavede Medister
 Eget Køleskab - Varerne bringes

Tlf. Skaade

89

Karl Pedersen

Elverdalsvej.

3	Thomsen, Elinor Paalæggerske	*414.00	434.70
	— W, Maskinpasser.	470.00	554.52
5	Grønkjær, A, Medhj.	498.00	522.90
	— H, Lærling	10.00	10.50
	— M J, Montør	380.00	533.46
	— V, Medhj.	794.00	833.70
6	Mattesen, J A, Vand-Gasm.	220.00	231.00
	Olesen, Johs, Tømrer	460.00	654.18
8	Hjernøe, G Chr., Handskem.	1434.00	1648.26
9	Eliassen, B, Snedker	30.00	31.50
	— C E,	130.00	136.50
	— J P, Arbmd.	100.00	236.22
	Pedersen, S C, Skomager	120.00	126.00
11	Bruun, E A, Kontorass.	515.00	540.75
	Møller, Petrine	110.00	276.42
12	Laursen, Dagmar, Husbestyreinde.	10.00	10.50
	— Laura, fhv. Distriktsjordemoder	120.00	126.00
	Plet, H, Arbmd.	534.00	560.70
	— Johan, Arbmd.	400.00	474.00
13	Jensen, H, Lærling	10.00	10.50
	— J L, Arbmd.	682.00	894.84
	Sørensen, E H, Arbmd.	130.00	136.50
14	Caspersen, S E, Anlægsgartner	180.00	337.50
15	Nielsen, J, Slagter	1274.00	1429.50

Saralyst Lillebil (7 Pers.)

kører saavel korte som lange Ture

Hurtig og reel Betjening

Telf. Skaade 444

R. Jensen

Miltonsvej 37

**Kolonial
Isenkram
Brændsel**

Søendborg

Støbegods

Forhandling af:

**Pindstrup Tørv
og
Tørvebriketter**

Bygningsartikler!

Cementvarer!

Tørvestrøelse!

Kartofler!

R. SANDGAARD

Højbjerg - Telefon Skaade 29

P. Hedegaards

Maskinsnedkeri

Højbjerg

Alt Tømrer- og Snedkerarbejde udføres

Forlang Tilbud og Overslag

Telefon Skaade 94

16	Andresen, Ketty L, Fuldmægtig	1553.00	1812.09
17	Larsen, A C, Grosserer Tove	1211.00	1621.47
18	Bak, A C, Signalbetjent	360.00	521.10
	Hansen, H E, Arbmd.	280.00	343.68
19	Høtoft, A M, Maskinarb.	320.00	336.00
	Mikkelsen, V G, Elektriker	1570.00	1831.02
21	Jørgensen, Catrine, Husass.	10.00	10.50
	Olesen, J G, Arbmd.	605.00	669.81
21	Nielsen, V, Murerm.	130.00	168.90
24	Christensen, Ester, Husass.	214.00	224.70
	Knudsen, H, Trikotagehdl.	2385.00	2690.55
25	Hansen, H E, Købmand	3150.00	3342.06
27	Jensen, G H, Montør	420.00	639.72
29	C, Montør	460.00	487.22
30	Lund, B, Kommiss P E, Købmand	20.00 100.00	21.00 264.84
31	Rasmussen, A G, Vandværksm.	762.00	856.26
32	Klank, K O, Tørfabrikant	515.00	540.75
35	Petersen, N P, Arbmd.	605.00	756.75
36	Due, S J, Jord- og Betonarb.	200.00	210.00
37	Danielsen, D A, Maskinarb.	605.00	693.57
37a	— Chr, Fabriksarb.	620.00	743.88
	Nielsen, V, Arbmd.	85.00	89.25
38	Ivers, E G, Kioskejer	110.00	241.32
37	Andersen, C, pens. Lærer	545.00	736.95
	Lindholm, Andrea, Husbestyrerinde	60.00	63.00

Bageri og Konditori

Brødet bringes overalt

Telf. Skaade 155

M. THOMSEN, Højbjerg

TH. PEDERSEN & SØN

Tømrer- og Snedkerarbejde

★

TELEFON SKADE 117 - 293

50	Skivholme, H V, Fabriksarb.	420.00	484.20
54	Hansen, K G, Civilingeniør	920.00	963.20
61	— E, Arbmd.	460.00	534.84
67	Dahlsen, A M, pens. Banearb.	360.00	378.00
	Jacobsen, S P, Fabriksarb.	320.00	481.80

Fritz Sybergsvej

1	Jensen, Kirsten, Husass.	100.00	105.00
	Sørensen, S A, Antomobilhdl.	1253.00	1741.17
2	Funch, E A, Træner	812.00	995.16
	— Ulla, Kontorist	414.00	434.70
3	Andersen, K, Kontorist	414.00	434.70
	Nielsen, R J, Ingeniør	1190.00	1403.94
5	Gormsen, C, Kommuneingeniør	1434.00	1672.02
8	Nors, Agnes, Rentrice	140.00	147.00
	— B E, Bankbogholder	794.00	892.02
9	Jørgensen, N E, stud. polyt.	10.00	10.50
	— S J, Værkfører	812.00	973.56
11	Hilmer, M V, Fotograf	300.00	488.88
13	Jensen, K H, Bankbestyrer	830.00	1004.34
15	Harrit, Ragna, Husass.	60.00	60.00
	Rosenvinge, H P, Forstander	1638.00	1902.06
16	Thomassen, B H, Ingeniør	1152.00	1349.10
24	Jensen, A J, Remisearb.	620.00	702.84

Grumstolsvej.

1	Jacobsen, Mary, Husbest.	144.00	151.20
	Rasmussen, R, Murerm.	1092.00	1146.60

N. P. Jensens

VOGNMANDSFORRETNING

HOLSTVEJ 3 - HØJBJERG

Tlf. Skaade 281

Al Lastvognskørsel besørges

Alt Glarmesterarbejde udføres

Glarmester

HOLGER SØRENSEN

Højbjerg — Telefon Skaade 291

*Ju-baade Tapet, Malervarer
og min dejlige Solpersdienne*
er fra **COLOR Højbjerg** -



HØJBJERG

Telf: SKAADE. **381**

2	Hvolby, E C, pens. Togfører	666.00	925.02
	Salmonsén, Kirsten	410.00	430.50
4	Hedegaard, K E, Tømrersv.	158.00	165.90
	— P A, Tømrerm.	2550.00	3397.86
11	Christensen, Agnethe, Ekspeditrice	214.00	224.70
	Kristensen, J C, pens. Lærer	620.00	762.24
14	Knudsen, E, Jockey	746.00	783.30
15	Hjelmhøj, S P, A-R.	2.00	2.10
	Sørensen, S M, Overmontør	650.00	903.90
20	Mathiasen, A, Lærer	714.00	889.56
	Nielsen, K H, Fabriksarb.	300.00	315.00

FARSØ-

Rasmussen

Elverdalsvej 11

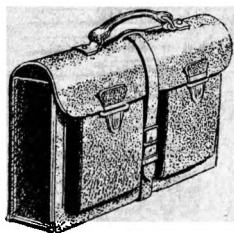

★ *Møbler*

★ *Gulvtæpper*

★ *Lædermapper*



NYT OG REPARATIONER

Mejeriudsalget „Vesterbro“

Mælk, Brød, Kolonial, Ost, Chokolade
Luftpisket Flødeskum faas hver Dag

Telefon Skaade 151 - R. Nørgaard

22	Jacobsen, J P, cand. pharm.	2400.00	2701.98
21	Nielsen, C H, Gartnermedhj. Ida, Husass. O, Arbmd.	302.00 80.00 300.00	317.10 84.00 315.00
20	Christensen, S R, Maler Daugaard, N I, A-R.	220.00 2.00	272.04 107.94
20	Madsen, N, fhv. Vognmand	120.00	338.76
19	Have, K M, Seminarieelev Hjelmhøj, P A, Nielsen, N K, Fmd. Pedersen, T, Arbmd.	120.00 420.00 530.00	126.00 551.70 612.66
11	Sørensen, T, Arbmd.	440.00	567.84
10	Mikkelsen, H G, Maskinarb. S M, Lokomotivf. W G, Maskinarb.	570.00 575.00 635.00	598.50 824.07 722.91
10	Thomsen, B A, Tømrersv. Daugaard, P N, Købmand Peterson, M E, Møller, Elna, Husass. L, Arbmd. Lilly, Gartnermedhj.	480.00 110.00 10.00 144.00 500.00 318.00	504.00 417.90 10.50 151.20 641.64 333.90
	Overballe, L J, pens. Lokomotivf.	320.00	516.90
	Schiøttz-Christensen, pens. Adjunkt	698.00	732.90
	Stampe, F, Direktør, „Skovbohøj“	5145.00	6819.21

Hads Herredsvej.

1	Andersen, J L, Mekaniker Filipsen, R Kr., Maskinarb. Hansen, K E, Lærling — M H, Postbud — N H, Medhj.	414.00 144.00 10.00 380.00 10.00	434.70 151.20 10.50 602.58 10.50
	Kærgaard, C C, Ekstraarb.	420.00	441.00
3	Hansen, Aase, Husass. Johansen, C V, Bagerm. Nielsen, Anna, Telefonist — H, Arbmd. Pedersen, A B, Formand Præst, Anna, Sygeplejerske Sørensen, Birtha, Husbestyrerinde — H P, Gartner — L, Postaspirant	144.00 280.00 414.00 400.00 698.00 750.00 60.00 380.00 228.00	151.20 799.98 434.70 467.52 784.74 787.50 63.00 561.00 239.40

A. P. DUE - Vognmand - Højbjerg

Al Kørsel samt Flytning besørages
Telefon Skaade 104

Svend Kirkegaard

Blikkenslagermester
Aut. Vand- og
Gasmester

Terp Skovvej 44

Telefon:

Kongsvang 141

Blikkenslagerarbejde
W.C. & Badeinstallationer
Centralvarme
og Pumpeanlæg

Forlang Tilbud!

4	Pedersen, Th, Tømrermester	1723.00	2201.1
5	Jensen, K O, Arbmd.	320.00	336.0
	Sandgaard, R, Købmand	1587.00	2095.1
6	Andersen, Minna	5.00	5.2
	Andreasen, O K, Arbmd.	300.00	315.0
	Johnsen, Johanne	10.00	10.5
	Møller, V, Fyrbøder	260.00	273.0
	Petersen, E V, Arb.dreng	30.00	31.5
	Waahlin, E S, Arbmd.	190.00	199.5
7	Andersen, B C, Arbmd.	575.00	603.7
	Andreasen, H Chr., Arbmd.	460.00	483.0
	Andreassen, Oda, Husass.	130.00	136.5
	Christensen, O, Vognm.	2790.00	2929.5
	Eriksen, Taanny, Fiskehdl.	70.00	136.1
	— P H, Telegrafmedhj.	10.00	10.5
	Hougaard, J R, Maskinl.	10.00	10.5
	— J Hansen, A-R.	60.00	63.0
	Jensen, C E, Træner	620.00	651.0
	Johansen, V K, Bager	440.00	462.0
	Mortensen, K, Tømrersv.	635.00	714.2

DAMEFRISØRSALONEN

v/ Fru Elly Jensen

Hads Herredsvej 15 — Højbjerg — Telefon Skaade 127

Bliv Kunde hos

Den rigtige Købmand

**Ejnar Mikkelsen . Højbjerg
Tlf. Skaade 68 og 69**

Kolonial . Material . Isenkram

8	Jensen, A C, Havnearb.	340.00	357.00
	Jeppesen, N, A-R.	5.00	5.25
	Sandgaard, H, Kommis	340.00	357.00
	Søndergaard, K, A-R.	5.00	5.25
10	Caspersen, F, Gartner	300.00	315.00
	Jensen, S L, Lærer	714.00	749.70
	Madsen, Gerda, Fabriksarb.ske	180.00	189.00
	Nielsen, H M, Fuldmægtig	830.00	871.50
	Sinning, A J, Lærer	1232.00	1315.20
	Siltz, M, Lærer	666.00	720.90
	Sørensen, A F, Arbmd.	200.00	210.00
11	Christensen, E N, Medhj.	200.00	210.00
	— Knud	10.00	10.50
	— R, Købmand	360.00	421.20
	Jensen, P, Hovedagent	746.00	783.30
	Knudsen, O, Overass.	635.00	666.75
	Nielsen, E, Træner	440.00	462.00
	— Oda, Husass.	270.00	283.50
	Rasmussen, A P, Farvehdl.	920.00	1730.10
	Sørensen, S P, Repr.	10.00	10.50
12	Jacobsen, K, Skomagerm.	240.00	252.00
	— K, Lagerarb.	350.00	367.50
	Svendsen, A J, Repr.	902.00	947.10
	Vendelbo, H, Postbud	635.00	709.95
15	Borring, C E, Arbmd.	20.00	21.00
	Frandsen, Petra, Syerske	5.00	5.25
	Jensen, K E, Kommis	650.00	682.50
	Lunøe, J H, Postforv.	1022.00	1073.10
	Nielsen, O T, Inkassator	830.00	936.30
	Thuesen, N P, Postaspirant	186.00	195.30
	— S, Arbmd.	470.00	493.50
16	Jensen, A B, Mekaniker	2955.00	3769.11
	Petersen, H, Mekanikerl.	40.00	42.00
17	Abrahamsen, P, Arbmd.	460.00	483.00
	Rasmussen, Karen, Damefrisør	186.00	195.30
	Schmidt, Anna	420.00	441.00
	— Grethe, Husass.	10.00	10.50
	— K V, Medhj.	398.00	417.90
	— V, fhv. Tjener	760.00	798.00
	Sørensen, Jensine, Husass.	186.00	205.30
18	Hansen, A, Arbmd.	380.00	610.68
	— Erna, Strygerske	200.00	210.00
	Madsen, V, Snedkersv.	158.00	165.90
19	Mikkelsen, E, Købm.	2325.00	3042.81
	Pedersen, A, Arbmd.	320.00	336.00
	— A K, Installatør	956.00	1003.80
	— Carla	5.00	5.25



Lys Kraft Radio

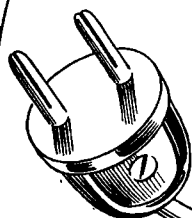
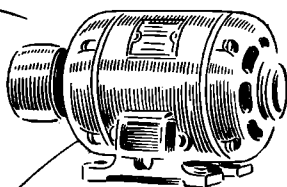
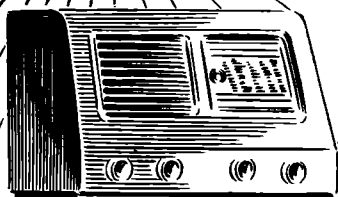

Aut. Installationsfirma

O. JOHANSEN
HØJBJERG

ELVERDALSVEJ 19 TLF. SKADE 38

19	Sørensen, V, Arbmd.	340.00	357.00
20	Furbo, N, Ingeniør	698.00	962.40
21	Broberg, L, Chauffør	360.00	378.00
	Hansen, H, Arbmd.	280.00	294.00
	Jensen, S, A-R.	2.00	2.10
	Nielsen, T, Lokomotivfyrb.	440.00	462.00
	Rasmussen, F, A-R.	60.00	63.00
	— K	10.00	10.50
	Sommer, V, Vejmænd	746.00	783.30
22	Gade, Inger, Syerske	270.00	283.50
	— J, Købmand	1295.00	1914.87
	Jensen, N, Rentier	5.00	5.00
23	Andersen, A, Snedker	500.00	525.00
	Christiansen, C, fhv. Maskinarb.	400.00	420.00
	Godtfredsen, C, pens. Stationsm.	410.00	430.50
	Gustavsens, E, Mekaniker	560.00	588.00
	Hansen, H, Lagerforv.	530.00	556.50
	Henriksen, G, Overbetjent	635.00	666.75
	Kidde, F, Lærer	1112.00	1167.60
	Nielsen, E, Arbmd.	420.00	495.00
	— Inga, Klinikass.	10.00	10.50

Karl Th. Pedersen

Tlf. Skaade 74

L. A. Ringsvej 9

Kolonial . Vin . Konserver

10	Nielsen, K, Arbmd.	420.00	441.00
	Petersen, C, Maskinarb.	714.00	749.70
	K, Montør	460.00	483.00
	Rasmussen, G, Vinduespolerer	410.00	430.50
	Rømhild, E, Bankbestyrer	848.00	890.40
	Sørensen, H, Glarmester	400.00	463.20
	O, Snedkerm.	500.00	525.00
	Wied, O, Overass.	560.00	663.60
11	Andersen, Agnethe, Ekspeditrice	10.00	10.50
	Carela, Ekspeditrice	186.00	195.30
	J, Bladhandler	480.00	698.94
12	Albjerg, H, fhv. Fotograf	220.00	578.22
	Christensen, J, Trykkeriarb.	300.00	315.00
13	Nielsen, H, Gartner	5.00	236.91
14	Gundorph-Nielsen, A, Repr.	746.00	783.30
	Pedersen, C, Chauffør	440.00	462.00
	G Farvehdl.	180.00	189.00
	Steffensen, T, Repr.	1689.00	1773.45
15	Pind, V, Arbmd.	280.00	294.00
	Rasmussen, Centralmek.	635.00	857.48
	J, Husass.	256.00	268.80
16	Lønbæk, R, Husass.		
	Nymark, K, Tømrerm.	5.00	1083.09
17	Pedersen, K, Arbmd.	360.00	552.42
	Ruth, Syerske	130.00	136.50
	Sørensen, H, Arbmd.	530.00	556.50
18	Nielsen, E, A-R.	2.00	45.30
19	Jensen, E, Fabrikant	5.00	5.25
	Rasmussen, J, Mekaniker	838.00	879.90
20	Isbensen, A, Overbetjent	560.00	588.00
	Jørgensen, S, Kulhdl.	440.00	897.78
	Møller, S, Danselærer	698.00	743.70
	Rasmussen, M, Gartner	10.00	10.50
	Slyngbom, Jensine, A-R.	2.00	2.10
	Storgaard, A, Slagterm.	1050.00	1102.50
	H, Slagterm.	1050.00	1102.50

Højbjerg Bageri

bringes i velvillig Erindring
Telefon Aarhus 1711
C. V. Johansen

Højbjerg Installationsforretning

Aut. Installatør

A. C. Pedersen

Tlf. Skaade 193

43	Grand, J, Fabrikant	956.00	1441.74
	Nymark, P, Ingeniør	974.00	1022.70
	Petersen, Lizzie, Trikotagehdl.	516.00	541.80
	Sørensen, K, Bankkasserer	698.00	810.66
	Thomsen, J, Skomager	400.00	420.00
45	Nordentoft, E	10.00	10.50
	— P, Læge	2550.00	3336.30
46	Hansen, H, Slagterm.	1621.00	2015.25
47	Christensen, Jensine, Fru	10.00	10.50
	— Margit, Husass.	120.00	126.00
	Frier, Beate, A-R.	10.00	10.50
	— C, Fabriksarb.	140.00	190.20
	Jacobsen, P, Murerl.	10.00	10.50
	— S, Murersv.	360.00	378.00
	Just, A, A-R.	60.00	63.00
	Mortensen, O, Møbelpolstrer	130.00	136.50
	Pedersen, S, Arbmd.	575.00	913.71
	Sørensen, F, Maskinsnedker	730.00	766.50
51	Kaae, C, Snedkerm.	812.00	1038.36
54	Hansen, C, Bogtrykker	55.00	57.75
	Lauridsen, F, Fabr.	150.00	157.50
55	Rasmussen, Elna, Centralbestyrerinde	882.00	926.10
	— F, Støberiarb.	446.00	468.30
	— Inger, Fru	5.00	361.11
60	Hvalsøe, L, fhv. Gartner	10.00	86.10
62	Andreasen, E, Chauffør	462.00	485.10
	Hansen, E, Medhj.	430.00	451.50
	Pedersen, J, Vognm.	650.00	682.50
	Sand, J, Vognm.	730.00	846.42
64	Hansen, H, Konditor	320.00	336.00
	Jensen, N, Tømrersv.	605.00	635.25
66	— J, Arbmd.	240.00	252.00
	Madsen, J, Formand	515.00	540.75

H. P. Jensensvej.

1	Hansen, H C, Kedelp.	220.00	231.00
	Sørensen, N J, Arbmd.	500.00	651.36
3	Nygaard, R T, Chauffør	360.00	530.82
4	Olesen, Asta, Husass.	158.00	165.90
	— E, Arbmd.	320.00	465.60
5	Nissen, Chr. Fr., Pastor emer.	560.00	799.14
7	Hansen, H P, Arbmd.	515.00	713.55
9	Christensen, B, Arbmd.	270.00	283.50
	— J R, Ekspeditrice	10.00	10.50

Kolonial
I senkram
1. Kl.s Varer
Billigste Priser

Telefon
Skaade 46

P. GADE, HØJBJERG

Christensen, M S, Arbmd.	160.00	355.38
R, Smed	590.00	619.50
Therkildsen, J S, A-R.	10.00	10.50

Hejdesvej.

Petersen, V E, Arbmd., „Solhjem“	848.00	998.40
Skovsgaard, C, Murer	280.00	294.00
Svendsen, A H, Værkf.	500.00	620.04

Holmevej.

101 Peddersen, O J, Oberstløjtnant	6600.00	7693.02
Jensen, Anna, Husass.	158.00	165.90
Larsen, Johanne, Husbest.	158.00	165.90
102 Johansen, E M, Købmand	5.00	455.07
H I, Lærling	80.00	84.00
Nielsen, E S, Træner	180.00	189.00
103 Kristensen, K I, Arbmd.	320.00	336.00
Jensen, Mariane, A-R.	2.00	2.10
Jonassen, A, Værkf.	1012.00	1187.34
J B, Tømrersv.	10.00	10.50
Rosell, J Chr., Værkf.	902.00	947.10
104 Voer, N Chr., Malerm.	410.00	658.92
Østberg, Anne-Grethe	5.00	5.25
109 Andreasen, A J, Murerm.	5.00	154.29
110 Sørensen, Ester, Husass.	200.00	210.00
N E, Gartner	462.00	485.10
S H, Gartner	172.00	180.60
S M, Gartner	698.00	981.84
111 Nielsen, Anna, Servetrice	320.00	336.00
L A, Chauffør	500.00	525.00
Petersen, S Aa., Barberm.	70.00	118.86
113 Holm, A, Direktør	1092.00	1320.48
115 Søgaard, Anna	1232.00	1343.28
Søgaard, Rakel	588.00	617.40
Søgaard, Ruth	608.00	638.40
116 Tøgern, T, Repr.	956.00	1059.96
Tønnesen, Margrethe, Husass.	40.00	42.00
117 Agerskov, Liss, Elev	0.00	0.00
Johansen, P, Repr.	938.00	1034.58
118 Rasmussen, E, Ingeniør	866.00	961.14
Verner-Lassen, B, Tømrersv.	10.00	10.50
— B, Fotografelev	10.00	10.50
— E, Telefonkontrollør	1052.00	1441.02
— P, Murerl.	5.00	5.25
119 Hoffgaard, V, Konsulent	920.00	1017.84
136 Hesselbjerg, G, Arbmd.	380.00	440.04
137 Hansen, K, Arbmd.	5.00	87.33
147 Lund, H, Repr.	866.00	967.62

C. A. Pedersen

Hadsherredsvej 33 . Højbjerg

Cyklereparation og Kleinsmedeværksted

Højbjergparken.

1	Hansen, S, Maskinarb.	515.00	540.75
	Hindkjær, A, Snedker	515.00	540.75
	Larsen, H, Rørlægger	240.00	252.00
	— R, Arbmd.	280.00	294.00
	Madsen, N, Chauffør	400.00	420.00
	Nielsen, N, Universitetsmanuduktør	730.00	766.50
	Rasmussen, Y, Gartner	530.00	556.50
	Rygaard, K, Tømrersv.	608.00	638.40
	Sørensen, S, Havnearb.	698.00	732.90
2	Bork, E, Lærer	830.00	871.50
	Henriksen, Doris, Husass.	200.00	210.00
	Jelsbak, A, Assistent	730.00	766.50
	Kristensen, Eleonora	360.00	378.00
	Krog, C, Maskinarb.	635.00	666.75
	Nissen, J, Elektriker	590.00	619.50
	Pedersen, E, Snedkersv.	60.00	99.72
	Rasmussen, O, Snedkersv.	480.00	504.00
	Thomsen, P, Elektromek.	10.00	10.50
	— T, Smed	530.00	556.50
3	Andersen, H, Postbud	140.00	198.84
	Henningsen, K, Ingeniør	590.00	619.50
	Jensen, F, Kulhdl.	240.00	252.00
	— H, Maskinarb.	698.00	732.90
	— L, Arbmd.	220.00	231.00
	Lisbjerg, J, Arbmd.	620.00	651.00
	Mortensen, A, Møbelsnedker	500.00	546.60
	Mosel, Ib, Tømrersv.	10.00	10.50
	— K, Repr.	150.00	157.50
4	Amdisen, B, Magasinarb.	220.00	295.80
	Christensen, A, Husass.	214.00	224.70
	Christiansen, C, Maskinarb.	848.00	890.40
	Hansen, A, Arbmd.	470.00	493.50
	— H, Medhj.	10.00	10.50
	Pedersen, J, Arbmd.	575.00	603.75
	Petersen, P, Møbelpolstrer	698.00	732.90
	Pødenphant, O, Repr.	180.00	189.00
	Rasmussen, B, Arbmd.	420.00	466.92
	Sørensen, T, Mekaniker	698.00	732.90
5	Damgaard, K, Arbmd.	190.00	199.50
	Hansen, J, Smed	470.00	493.50
	Johnsen, C, Arbmd.	420.00	441.00

Købmand E. M. Johansen

Holmevej - Tlf. Viby 197

I. Kl.s Kolonial . Vin . Konserver

Magnus Nielsen

Skaade

Willy Nielsen

Højbjerg

MURERMESTRE - Tlf. Skaade 116

Nørgaard, S, Arbmd.	360.00	378.00
Olesen, J, Købmand	380.00	446.96
Rasmussen, A, Driftsleder	1112.00	1163.84
Sørensen, S, Boremester	190.00	199.50
Tolboe, B, Tapetserer	666.00	699.30
P, Maskinl.	10.00	10.50
6 Erikken, N, Arbmd.	180.00	201.60
Jacobsen, J, Salgschauffør	440.00	452.96
Jensen, A, Bogholder	850.00	892.50
J, Ingeniør	530.00	556.50
Rasmussen, N, Murerm.	130.00	136.50
Sørensen, H, Chauffør	280.00	315.60
H, Chauffør	220.00	272.04
J, Mekaniker	500.00	540.12
M, A-R.	2.00	2.10
S, Arbmd.	240.00	252.00

Højmarksvej.

Skafsgaard, Bay, Arbmd.	240.00	252.00
Knudsen, E, Kedelsmed	590.00	658.38
5 Jensen, A, Fabr.	635.00	666.75
6 Due, A, Vognmand	905.00	1008.42
6 Hansen, A, Skomager	240.00	295.20
Westergaard, V, Malerm.	280.00	294.00
9 Mogensen, E, Repr.	698.00	769.62
0 Jensen, J, A-R.	2.00	2.10
P, Kontorfuldmægtig	460.00	534.84

Hørhavevej.

1 Bache, A, Prokurist	920.00	1129.62
Jørgensen, P, Arbm.	130.00	136.50

J. F. Willumsensvej.

1 Lund, J, Vand- og Gasm.	920.00	1004.88
3 Madsen, S, Radiotekn.	85.00	171.33

Rasmus Caspersen

Vognmand - Højbjerg

Al let Kørsel besørges —

TELEFON SKAADE 61

*I en vanskelig Tid gælder det om at
have en god Slagter —*

Vi gør hvad vi kan —

*for paa den bedste Maade at forsyne
Kunderne i en vanskelig Tid. De er
allid velkommen i vor Forretning.
Vi har altid noget. —*

Husk det nye Udsalg i Holme

Brdr. Storgaard

**Hads Herredsvej 41 - Højbjerg
Tlf. Skaade 261**

	Pedersen, A, Maskinarb.	470.00	493.50
5	Jensen, R, Arbmd.	160.00	211.20
	Schmidt, H, Lagerarb.	590.00	619.50
7	Thomsen, V, Remisearb.	300.00	374.40
9	Nielsen, A, Arbmd.	320.00	336.00
	— Betty, Husass.	10.00	10.50
	— K, Maskinarb.	440.00	518.16
	— O, Arbmd.	10.00	10.50
	— V, Lagerarb.	302.00	317.10
11	Jacobsen, B, Arbmd.	280.00	345.84

Kragelundsalle.

1	Christensen, Kirstine, Sundhedsplejerske	270.00	283.50
	Sørensen, C, Politibetjent	666.00	803.52
3	Caspersen, E, Ekspedient	480.00	504.00
	— Erling, Murerm.	560.00	650.64
	— R, Vognm.	120.00	420.84
5	Nymark, K, Tømrerm.	730.00	984.94
7	Andreasen, K, Malersv.	10.00	10.50
	— S, Malerm.	650.00	740.82

**1. Kl.s Kolonial, Vin og
Konserves**

C. J. Stjer

Olaf Rudesvej 20 . Tlf. Skaade 105

Malerfirmaet **W. Vestergaard**

OR

Erik Hansen

HOJBJERG - TLF. SKAADE 414

8	Andersen, K, Repr.	2182.00	2594.58
	Nielsen, H, Maskinl.	10.00	10.50
10	Christoffersen, A, Fuldmægtig	1012.00	1125.24
11	Oee, G, pens. Stabsofficiant	300.00	315.00
	K, Installatør	70.00	413.70
16	Henriksen, L, Sømmand	270.00	283.50
	Nielsen, J, Hotelkarl	860.00	903.00
	Olsen, Elvira, Servitrice	708.00	743.40
	Rasmussen, V, Skomager	270.00	283.50
	Sørensen, Ester, Husass.	186.00	195.30
18	Jedlich, Inger	0.00	0.00
	N, Repr.	848.00	1052.40
20	Dietz-Olsen, K, Modehdl.	730.00	1146.56

Kragelundsvej.

Jensen, F, Gartner	60.00	287.10
Nielsen, V, Skolebetj.	560.00	588.00
Skovsgaard, T, A-R.	2.00	58.26
Sørensen, D, Arbmd.	120.00	126.00
Karen, A-R.	2.00	23.70
S, Arbmd.	446.00	468.30

Kridthøjvej.

Jensen, Erna, Fru	5.00	5.25
Jepsen, E, Arbmd.	50.00	52.50
Nielsen, E, Arbmd.	635.00	666.75
Sørensen, H, Arbmd.	120.00	177.84

Kræsten Iversensvej.

Andersen, P, Arbmd.	85.00	123.81
---------------------	-------	--------

Grammofonoptagelser

samt alt i Radio

BERG RADIO

Guldsmedgade 40 - Tlf. 7610

OVĒSEN

Herre- og Dameskræderi

Ringeri og Drengetøj

Herrebenklæder,

Dame-Slacks,

Skibenklæder

i moderne Stof og Udførelse —
 efter Maal til samme Priser som
 Konfektion og med Fagmandens
 Garanti.

RIO - Højbjerg - Telefon Skaade 271

3	Korsgaard, Kirsten, Syerske	20.00	21.00
	Sørensen, C, Maler	160.00	168.00
	— Elly, Husass.	130.00	136.50
5	Henriksen, H, Lærer	172.00	180.60
	Schlerup, C, Gartner	15.00	174.51
8	Christensen, C, Maskinsnedker	180.00	240.30
	Nielsen, K, A-R.	2.00	2.10
12	Mikkelsen, A, Havnearb.	150.00	196.38

L. A. Ringsvej.

1	Holm, O, A-R.	2.00	49.62
2	Noesgaard, Helga, Husass.	200.00	210.00
	Petersen, V, Bagerm.	5.00	283.35
	Steensen, Irma, Fru	5.00	5.25
3	Hansen, H, Maskinarb.	100.00	105.00
	— O, Sadelm.	580.00	692.16

Højbjerg Rulleforretning

Hadsherredsvej 18

Tlf. Skaade 279

Erna Hansen.

Frukt-, Grønt- og Blomsterforretningen

Hads Herredsvej 39 (Metalodan)

anbefaler sig med alle Aarstidens Grøntsager og Blomster.
Varene bringes overalt. — Bestilling paa Kranse modtages.
Husk Telefon Skaade 234

Ærbødigst **Fru Eli Jensen**

6	Andresen, C, Arbmd.	340.00	357.00
	Frandsen, H, Arbmd.	150.00	157.50
	Vendelbo, A, A-R.	95.00	226.65
	Else, Kontorass.	430.00	451.50
7	Pedersen, A, Overtrafikass.	746.00	952.32
	Kirsten, Kontorelev	200.00	210.00
	Torp, K, stud. techn.	160.00	168.00
9	Christoffersen, E, Jockey		
	Petersen, C, Købmand	778.00	816.90
	Rasmussen, E, Maskinsnedker	460.00	560.76
10	Clausen, C, Assistent	635.00	827.13
	G, Arbmd.	460.00	483.00
	Inger, Kontorist	270.00	283.50
11	Mathiasen, C, Kontorist	440.00	462.00
	Rasmussen, V, Arbmd.	470.00	590.16
12	Wismar, M, Grosserer	2063.00	2298.99
13	Clausen, C, Typograf	635.00	777.99
	Stella, Syerske	242.00	254.10
	Johnsen, S, Støberiarb.	420.00	441.00
	Sørensen, Erna, Fru	10.00	10.50
15	Nielsen, F, Arbmd.	420.00	546.30
17	Petersen, H, Kaffehdl.	400.00	478.32
18	Nielsen, G, Fabrikant	714.00	898.30
19	Lund, G, Konsulent	1706.00	1910.10
20	Schartau, H, Marketender	340.00	501.18
	Ilse, Kontorelev	200.00	210.00
	N, Pensionist	15.00	15.75
	Sørensen, Ellen, Sygeplejerske	708.00	743.40
21	Jensen, Carla, Fru	340.00	489.84
	— Judith, Naadlerelev	10.00	10.50
	Nielsen, L, Maskinarb.	635.00	666.75
22	Hansen, J, pens. Gasværksarb.	440.00	610.50
23	Rasmussen, H, Malersv.	380.00	521.58
24	Mortensen, S, Mekaniker	515.00	668.73
26	Madsen, H, Bagerm.	320.00	613.56
25	Hansen, B, cand. ocean.	280.00	294.00
28	Svejbæk, R, A-R.	2.00	105.24
29	Vonsild, H, Billedskærer	260.00	309.72
	— Ingelise, Kontorelev	100.00	105.00
30	Rasmussen, B, Arbmd.	608.00	638.40
	— J, Arbmd.	340.00	446.64
31	Jensen, T, Havnearb.	140.00	190.20
	Nielsen, J, Kontorist	440.00	462.00
	Vildal, Maja, Kontorelev	80.00	84.00
32	Sørensen, Ellen, Syerske	270.00	283.50
	— Kirsten, Kontorelev	30.00	31.50
	— M, Arbmd.	200.00	320.16
36	Harmsen, C, Tømrer	220.00	274.20

Ring til Skaade 377

*og vi besøger al let Kørsel
samt Budtransport*

Tage Frandsen

Rosenvangsalle 223 - Højbjerg

	Madsen, A, Vognm.	140.00	147.00
40	Olsen, S, Maler	20.00	62.04
44	Nielsen, J, Fabriksarb.	400.00	420.00
	Rasmussen, A, Vognm.	470.00	493.50
	— P, Maskinl.	60.00	63.00
48	Christensen, H, Arbmd.	340.00	441.24
	Jensen, L, Arbmd.	150.00	157.50
50	Bentzon, P, Assurandør	1012.00	1200.30
	Hansen, Sørne, Barneplejerske	40.00	42.00
56	Nielsen, O, Gartner	200.00	210.00
	— V, Belægger	480.00	504.00
	Wigh, S, Fabriksarb.	794.00	833.70
	Møller, V, Malerm.	410.00	480.18
	Sørensen, N, Arbmd.	340.00	428.28

M. C. Holstvej.

1	Clausen, J, Arkitekt	902.00	947.10
	Petersen, C, Arbmd.	480.00	604.44
3	Frandsen, C, Billedskærer	650.00	836.94
	Jensen, N, Vognm.	500.00	674.58
5	Hansen, Ady, Husass.	214.00	224.70
	— H, Kedelp.	500.00	608.54
	Nielsen, Helga, Fru	100.00	100.00
6	Mortensen, N, Cigarmager	318.00	333.90
	Nielsen, P, Arbmd.	420.00	579.78
7	Hansen, O, Værkstedsarb.	772.00	810.60
	— V, Maskinarb.	590.00	769.62
8	Cortsen, Lillian, Husass.	158.00	165.90

Blomster - Kranse - Dekorationer

Alt i grønne Planter

GARTNER M. SUHR

Tlf. Skaade 185

Schierupsvej 1 — Højbjerg

Murerarbejde — saavel nyt som

Reparationer — udføres

Telefon Skaade 8 og 336

R. Rasmussen & Son

Murermester - Højbjerg

8	Johansen, N, Montør	462.00	485.10
	Mikkelsen, N, Arbmd.	320.00	481.26
9	Vonsild, P, Billedskærer	2475.00	2663.55
10	Jensen, Edith, Syerske	286.00	330.00
	— F, Arbmd.	302.00	317.10
	— H, Maskinarb.	728.00	764.40
	— Johanne, Fru	5.00	158.61
	Pedersen, N, Arbmd.	242.00	254.10
11	Rasmussen, A, Maskinarb.	545.00	715.35
	— H, Maskinl.	10.00	10.50
12	Jensen, C, Mekaniker	220.00	326.04
16	Madsen, J, Arbmd.	500.00	658.92
	— Oda, Husass.	20.00	21.00
	— Sonja	10.00	10.50
	Sørensen, T, Arbmd.	515.00	583.95

Michael Anchersvej.

6	Andersen, Christine, A-R.	2.00	2.10
	Ovesen, A, Skræderm.	140.00	248.52
	Smith, D, Radiotelegrafist	15.00	15.75
7	Sørensen, A, Metaldrejer	714.00	786.42
8	Nissen, Dorthea, Husbestyrerinde	2.00	2.10
	Palm, P, pens. Overtoldbetj.	420.00	538.74
9	Møller, J, Overass.	680.00	897.60
	— T, Kontorist	350.00	367.50
	— Turid, Laboratorieelev	5.00	5.25
12	Nielsen, Dora, Arb.ske	120.00	126.00
	Steensen, J, Elektriker	682.00	806.28
	— K, Arbmd.	470.00	493.50
	— S, Repr.	648.00	680.40
13	Sørensen, A, Elektromek.	682.00	716.10
	— A, Maskinm.	410.00	573.06
	— Grethe, Syerske	40.00	42.00
	Olsson, C, Chauffør	400.00	459.96
	— J, Maskinarb.	446.00	468.30
	— S, Smedesv.	730.00	766.50

Dyrk **Fodbold**
Haandbold
Gymnastik i

Kragelund Idrætsforening

Mange Mennesker er fortvivlet
over Deres

CYKLER

som de ser ud i Dag. Send Dem til mig, og de faar dem
som ny tilbage. — **Jeg efterser, ovnlakerer og
reparerer dem hurtigt, samvittighedsfuldt og billigt.**

Højbjerg Cykle Service

Jens Andersen - Hadsherredsvej 1 - Tlf. 527

Miltonsvej.

2	Mikkelsen, H, Værkstedsleder	1808.00	2266.14
	— O, Maskinl.	10.00	10.50
3	Jugel, I., Direktør	794.00	1160.10
4	Madsen, Elsa, Kontorass.	470.00	493.50
	— J, Barberm.	100.00	105.00
	Moesgaard, E, Maskinarb.	1451.00	1523.55
	Rasmussen, Karen, Fru	55.00	255.93
5	Christiansen, A, Maskinarb.	590.00	752.88
9	Petersen, P, Maskintrykker	794.00	893.88
11	Sørensen, S, pens. Maskinarb.	470.00	674.66
12	Knudsen, F, Murerm.	1723.00	1850.44
13	Fjellander, H, Repr.	1893.00	2207.41
14	Andersen, A, A-R.		
	— E, Søfyrbøder	0.00	58.32
	— J, A-R.		
15	Madsen, A, Fru	20.00	33.96
16	Andreasen, Lilly, Husass.	186.00	195.30
	Bækgaard, M, Inspektør	1434.00	1848.60
18	Baden, H, stud med.	20.00	21.00
	— R, Pastor emer.	762.00	964.80
20	Andersen, N, Arbmd.	220.00	295.80
26	Engelbrekt-Olsen, Ellen, Korrespondent	920.00	1043.22
	Mønsted, Frida	100.00	105.00
28	Thomsen, K, Snedker	515.00	601.23
29	Mainz, H, Fabrikant	360.00	561.06
30	Borregaard, R, Havnearb.	302.00	444.54
	Nielsen, Anna, Husbestyrerinde	20.00	21.00
31	Jensen, J	10.00	10.50
	— R, Smedem.	560.00	722.46
37	Christensen, Jørgine, Fru	5.00	5.25
	Jensen, R, Vognm.	515.00	671.97
39	Carlsen, A, Arbmd.	120.00	126.00
	— V, Kunstmaler	100.00	171.96

Morvadsalle.

1	Hansen, G, Lærer	730.00	949.56
	Nielsen, A, Bogholder	140.00	147.00

Alt Gartnerarbejde
udføres

Nyanlæg
Vedligeholdelse
Beskæring
Sprøjtning

M. HOLM PEDERSEN

ANLÆGSGARTNER

Højbjerg . Tlf. Skaade **404**

De forenede Mejeriers Udsalg, Højbjerg

Fineste Produkter - Brød fra Schweigler og Fællesbageriet anbefales. Luftpisket Flødeskum faas hver Dag.

Fru Schmidt - Tlf. Skaade 172

3	Berg, W, Radioforhdl.	5.00	5.25
	Knudsen, B, Kommis	240.00	252.00
	Nielsen, Helene, A-R.	2.00	2.10
7	Brix Petersen, H, Installatør	739.00	766.50
	— M, Litograf.	10.00	10.50
	Pedersen, C, Tromlefører	470.00	541.02
	Strunge, O, Arbmd.	560.00	741.90
	— O, Snedker	10.00	10.50
8	Hviid, K, Skoleelev	0.00	0.00
	Jacobsen, Agnes, Fru	280.00	335.04
	Pedersen, P, Lærer	708.00	743.40

Nagelsvej.

1	Jensen, J, Rentier	5.00	247.71
2	Musvich, Johanne, Fru	136.00	229.38
	Salmonsens, E, Overlærer	884.00	949.80
3	Nielsen, Kirsten	0.00	0.00
	— Lida, Bogholderske	0.00	0.00
	— N, Driftsingeniør	2640.00	3002.58
4	Krogh, A, A-R.	2.00	2.10
	— A, Snedkersv.	560.00	745.68
5	Hansen, Birg., A-R.	200.00	210.00
	Thomsen, A, Remisearb.	560.00	732.18
	Dam, E, Arbmd.	110.00	115.50
7	Caspersen, Laura, Fru	60.00	216.36
	Junge, H, Repr.	280.00	294.00
8	Poulsen, F, Maskinist	620.00	651.00
9	Jensen, Christiane, Pensionist	150.00	308.70
	— E, Gartner	302.00	317.10
	— Ingeborg, A-R.	5.00	5.25
	— S, Vognm.	286.00	330.00
10	la Cour, A-R., Britta	5.00	105.69
	Vith-Lohse, G, Elev	0.00	0.00
11	Arnholtz, C, A-R.	2.00	2.10
	Overgaard, Hertha, Fru	340.00	531.42
13	Nielsen, N, Vejass.	1012.00	1136.04
15a	Hansen, N, A-R.	2.00	2.10
	Jensen, J, A-R.	2.00	2.10
	Mikkelsen, Lucine, A-R.	2.00	2.10
	Olsen, Marie, A-R.	10.00	10.50
	Sørensen, S, A-R.	2.00	2.10
	Thomsen, F, A-R.	2.00	2.10

Aviser og Ugeblade

Stort Udvalg i smukke Telegrammer til alle festlige Lejligheder —

HØJBJERG KIOSK - TLF. SKADE 5 OG 302

Skaade Vognmands- forretning

Hadsherredsvej 62 . Højbjerg

*Al Lastvognskørsel
besørges*

Telefon Skaade 230
Jens Sand

15b	Eliassen, Nikoline, A-R.	2.00	2.10
	Haman, N, A-R.	2.00	2.10
	Holm, Inger, A-R.	2.00	2.10
	Laprath, A, A-R.	2.00	2.10
	Skarnvad, N, A-R.	2.00	2.10
	Sørensen, K, A-R.	2.00	2.10
	— Severine, A-R.	2.00	2.10
15c	Andreasen, S, A-R.	2.00	2.10
	Ebbesen, N, A-R., Fru	2.00	2.10
	Larsen, J, A-R.	2.00	2.10
	Nielsen, Inger, A-R.	2.00	2.10
	Pedersen, P, A-R.	2.00	2.10
	— Sigrid, A-R.	5.00	5.25
	Sørensen, R, A-R.	2.00	2.10
17	Bang, N, Skovrider	1876.00	2231.16
	Haugsted, T, Assistent	150.00	157.50
	Narum, T, Malersv., „Højbo“	300.00	315.00
	Nielsen, E, Malersv.	530.00	696.36
	Poulsen, J, Handølgartner	470.00	731.10
	Sørensen, J, Maskinarb.	500.00	525.00

Olaf Rudesvej.

2	Ravnbo, H, Arkitekt	635.00	731.55
3	Faldorf, E, Fabrikant	130.00	186.18
4	Jensen, A, Arbmd.	552.00	653.04
	— Hansine, A-R.	5.00	5.25
	— V, Kontorbud	380.00	399.00
5	Rasmussen, Jensine, Fru	5.00	5.25
	Secher, L, Sømmand		
	— R, Arbmd.	220.00	231.00
6	Olsen, H, Maskinarb.	158.00	165.90
	— L, Arbmd.	340.00	502.26
	Rasmussen, A, pens. Baneformand	410.00	430.50
	Sørensen, K, Arbmd.	400.00	420.00
8	Andersen, V, Chauffør	400.00	420.00
	Jensen, B, Arbmd.	160.00	299.76
	Ludvig, S, A-R.	2.00	133.86
	Rasmussen, E, Arbmd.	380.00	399.00
9	Caspersen, K, Instrumentmager	480.00	480.00

SKAADE CYKLEHANDEL

H. Henriksen . Tlf. Skaade 142

Cykler . Radio . Symaskiner . Nyt og Reparationer

9	Rasmussen, J, A-R.	5.00	5.25
	— Marie, A-R.	5.00	5.25
	— Nicoline, pens. Lærerinde	398.00	417.90
	— Petrine, A-R.	5.00	5.25
10	Bech, M, Sognepræst	560.00	848.82
	Carlsen, A, Arbmd.	172.00	180.60
	— K, Arbmd.	380.00	399.00
12	Clausen, J, Købmand	1379.00	1587.27
	— Tove	0.00	0.00
	Sidenius, Anna, A-R.	2.00	2.10
16	Sommer, Karen, Fru	400.00	420.00
	Sørensen, Maren, Husbestyrerinde	30.00	31.50
	Thomsen, O, Handelsmd.	480.00	564.48
17	Rygaard, N, pens. Haandværker	400.00	652.74
	Lassen, Ellen, Fru		
18	Finderup, Anna, Fru	5.00	5.25
	Frederiksen, J, Kulhdl.	2182.00	2527.08
19	Busted, H, Drejersv.	515.00	540.75
	Clausen, H, Maskinarb.	318.00	333.90
	— K, Montør	340.00	357.00
	— S, Koloniall.	10.00	10.50
	Guldbeck, Mary, Sygeplejerske	334.00	350.70
	Hoffmann, B, Bager	410.00	430.50
	Larsen, C, Gartner	260.00	285.96
	Nielsen, A, Arbmd.	400.00	469.68
	Pedersen, O, Arbmd.	515.00	540.75
	— Tommy, Jockey	588.00	617.40
	— V, Kontorelev	100.00	105.00
	Stotz, H, Kommuneass.	500.00	572.52
	Sørensen, M, Handelsmd.	200.00	210.00
20	Stjer, C, Kontorass.	1112.00	1167.60
	— Jytte, Klinikass.	10.00	10.50
	— J, Købm.	552.00	796.68
	Sønderskov, S, Arbmd.	410.00	471.54
21	Palm, C, Snedker	650.00	682.50
	Pedersen, M, Vognm.	5.00	251.49

Skaade Kød- og Paalægsforretning

Telefon Skaade 273 - H. Hansen

1. Kl.s Kød og Paalæg . Flæsk modtages til Røgning

Skaade Slagterforretning anbefalés

Aksel Jensen **Kun prima Varer fores til billige Priser**
Tlf. Skaade 9

P. Mønstedssalle.

	Borregaard, N, Civiling.	992.00	1084.80
7	Hansen, J, Ingeniør	812.00	895.80
	Hjernøe, C, Boghdl.	778.00	860.10
	Jensen, H, Kørelærer		
10	Langballe, A, Grosserer	545.00	615.45
	Knudsen, J, Bogholder	650.00	725.70
13	Rasmussen, V, Blikkenslager	1560.00	1638.00
	Relsted, R, Civiling.	1052.00	1147.80
	Andersen, O, Bogholder	635.00	709.95
15	Birch, P, Repr.	1337.00	1447.05
16	Nielsen, F, Slagterm.	545.00	615.45
17	Kristensen, E, Tømrer	460.00	526.20
	Nielsen, Helga, Studerende	5.00	5.25

P. S. Krøyersvej.

7	Moldt, Anne, A-R.	2.00	2.10
	Rasmussen, R, Lærer	830.00	1176.60
9	Petersen, G, Civilingeniør	1190.00	1619.40
10	Larsen, H, Musikhdl.	2012.00	2269.74
	— T, Kontorist		
	— Ulla, Fotografmedhj.	10.00	10.50
11	Mægaard, Laura, Kommune lærerinde	750.00	1003.50
13	Hansen, K, Fuldmægtig	830.00	1133.94
14	Jensen, K, Installatør	1012.00	1062.60
	Røder, J, Repr.	1152.00	1539.00
	Sørensen, Ester, Husass.	80.00	84.00
15	Frisenhøj, Elin	10.00	10.50
	— F, Direktør	1468.00	1849.74
16	Jørgensen, J, Arbmd.	666.00	862.92
17	Jacobsen, G, Chauffør	256.00	320.64
	— H, Medhj.	10.00	10.50
	— O, Bud	242.00	254.10
	Jensen, Lilly, A-R.	5.00	5.25
	Nielsen, Else, Husass.	158.00	165.90
18	Jørgensen, A, Repr.	516.00	613.08
20	Mathiessen, S, Arbmd.	400.00	659.76
	Petersen, B, Rejsende	15.00	15.75
22	Møller, G, Tømrer.	20.00	21.00
	Ploug, Dagmar, A-R.	2.00	241.86
	Sørensen, Kirsten, Lærerinde	200.00	210.00

Skaade Skotøjsreparation og Papirforretning

anbefaler sig med omhyggeligt Arbejde. Alt i Papirvarer,
 Skriveartikler, Telegrammer og Ugeblade.

J. Jørgensen

Lamper - Lysekroner
Alt i elektriske Artikler
og Radio
Installation og Reparation
Lys - Kraft - Varme
Motorreparation

DANSK ELEKTRO
NETHALIUS NIELSEN

Aut. Installatør for E/S Østjylland

Tlf. Skaade 49 - Frederiksgade 57 - Tlf. Aarhus 2960

23	Alstrup, C, fhv. Bagerm.	635.00	810.93
	— K, Repr.	498.00	522.90
24	Nielsen, Åsta, Bogholderske	440.00	540.84
26	Møller, A, Maler	920.00	1075.62
27	Nielsen, N, Maskinarb.	635.00	770.97
29	Rasmussen, R, Opsynsm.	545.00	740.19
30	Jensen, H, A-R.	5.00	5.25
	Lønø, F, Fabrikant	730.00	766.50
	— Inger, Fabriksarb.ske, Fru	30.00	31.50
	— N, Montør	730.00	974.94
31	Laursen, A, Billedskærerm.	6075.00	6663.33
	— S, Studerende	214.00	224.70
	Petersen, Kate, Husass.	158.00	165.90
33	Dalsgaard, E, Tømrer	530.00	749.78
	Halvorsen, H, Malersv.	110.00	115.50
	Sahl, Olga, Fru	460.00	654.18

Parkvej.

1	Petersen, E, Spliid, Ingeniør	2540.00	2775.00
2	Gross, V, Vulkanisør	1032.00	1165.68
	Jensen, Grethe, Husass.	100.00	105.00
3	Nielsen, S, Pantefoged	902.00	998.94
4	Madsen, L, A-R.	2.00	66.90

Polluxvej.

1	Jørgensen, S, Direktør	2029.00	2354.01
---	------------------------	---------	---------

R. J. RASMUSSEN

Murermester

TELEFON SKAADE 103

Forlang Tilbud og Overslag

Raaehøjalle.

1	Brodersen, E, Ekspedient	400.00	474.00
2	Jensen, Else, Husass.	10.00	10.50
	— E, Portier	130.00	136.50
	— M, Maler	560.00	693.30
	— S, Maskinarb.	708.00	743.40
3	Bie, T, Ing., cand. polyt.	1638.00	1999.62
	Mikkelsen, K, Civiling.	20.00	21.00
5	Mortensen, R, Restauratør	5.00	371.37
	Sandemose, Hedda, Barneplejerske	10.00	10.50
7	May, C, A-R.	10.00	126.06
9	Jardrup, J, Tømrer	650.00	682.50
	Nielsen, V, Træner	260.00	443.10
12	Caspersen, E, Pianohdl.	1910.00	2089.74
14	Denby, V, Værktøjsmager	762.00	880.02

Randasvej.

	Christensen, H, Gartner, „Højly“	70.00	73.50
	Due, Ib, Arbmd., „Skovvang“	40.00	42.00
	— J, Tjenerelev, „Skovvang“	10.00	10.50
	Frederiksen, S, Tjener, „Højly“	762.00	800.10
	Hansen, H, Arbmd., „Skovvang“	180.00	189.00
	Rasmussen, L, Gartner, „Skovvang“	10.00	517.56
	Sievers, A, Slagtersv., „Skovvang“	190.00	199.50

Rosenvangsalle.

179	Gertz, B, Repr.	545.00	624.09
	Holm, V, Repr.	530.00	812.46
183	Petersen, G, Mekaniker	575.00	603.75
	Søndergaard, C, Sølvsmed	866.00	1116.66
184	Frederiksen, Bodil, Kontorist	144.00	151.20
	— C, Købmand	160.00	278.16
185	Engberg, C, Overmontør	866.00	1116.66
	Wendelboe, P, A-R.	2.00	2.10
187	Hansen, K, Kommuneass.	605.00	635.25
	Henriksen, J, Maskinarb.	992.00	1099.92
	Madsen, C, Bager	830.00	1413.66
	Nielsen, N, Arbmd.	200.00	210.00
	Rasmussen, G, Kk	320.00	336.00
	Vendelbo, J, Landpost	340.00	357.00
193	Jensen, Karen, Modist	430.00	451.50

Skaade Træskoforretning

Træsko - Træskostøvler - Alt i Kludesko og Hjemme-
fodløj - Tlf. Skaade 40

Chr. M. Thomsen

193 Nielsen, N, Tømrersv.	420.00	490.68
Langtved, W, Bagervsv.	10.00	10.50
197 Mauritsen, H, Fabriksarb.	500.00	609.24
200 Riget, Ellen, I-R.	60.00	63.00
— R, A-R.	20.00	155.46
— Jytte, Husass.	120.00	126.00
201 Jensen, N, Arbmd.	180.00	275.40
202 Andersen, S, Arbmd.	150.00	157.50
Dalsgaard, V, Arbmd.	95.00	99.75
Damsgaard, K, Snedkersv.	5.00	5.25
Hansen, Birthe, Husass.	10.00	10.50
— E, Arbmd.	190.00	199.50
— H, Autoelektriker	460.00	483.00
— S, Træner	650.00	682.50
Jensen, E, Lagerekspedient	110.00	115.50
— Lilly, Fru	85.00	89.25
— S, Arbmd.	220.00	231.00
Johansen, K, Skomagerl.	10.00	10.50
— C, Arbmd.	30.00	31.50
— E, Skomager	300.00	315.00
Laursen, K, Koloniall.	10.00	10.50
— S, Arbmd.	460.00	483.00
Mikkelsen, A, Vægtsmed	954.00	1001.70
Nielsen, E, A-R.	2.00	2.10
— T, Murer	398.00	417.90
Pedersen, Anna, Fabriksarb.ske	55.00	57.75
— L, Arbmd.	360.00	378.00
— Margrethe, Fabriksarb.ske	10.00	10.50
— Marie, Fabriksarb.ske	10.00	10.50
Rasmussen, O, Arbmd.	575.00	603.75
Stokholm, P, Arbmd.	380.00	416.28
Sørensen, J, Maskinarb.	848.00	890.40
— Karen, Husass.	20.00	21.00
— K Hanberg, Fru	20.00	21.00
— V, Ungmand	366.00	384.30
203 Thuesen, Mariane, A-R.	2.00	64.74
204 Johnsen, P, Arbmd.	186.00	195.30
— R, Møllersv.	605.00	635.25
— V, Arbmd.	160.00	168.00
Mikkelsen, Gudrun, Husass.	80.00	84.00
— V, Cykelmekaniker	10.00	10.50
205 Elgaard, R, Fabrikant	620.00	651.00
Larsen, W, Instruktør	1978.00	2277.24

Kolonial - Isenkram - Manufaktur

Altid gode Varer fra

HERLUF JENSEN - Skaade - Tlf. 17

Lad os ombygge Deres gamle **Sovemøblement**
i en smuk og moderne Stilart og malet i Nutidsfarver
og Træsorter.

Tlf. 518

Skaade Maskinsnedkeri

Thomsen & Severinsen

207	Tobiesen, G, Inspektør	698.00	909.48
209	Heuschkel, O, Afdelingschef	3765.00	4106.07
211	Christensen, Ellen, Lærerinde	688.00	722.40
	Nielsen, N, Pensionist	360.00	570.78
213	Jensen, S, Kommis	334.00	350.70
	Nielsen, H, Købm.	470.00	1034.04
214	Jensen, M, Slagter	1621.00	1756.05
	— O, Kontorelev	10.00	10.50
	Nielsen, Alice, Husass.	130.00	136.50
	Sundbøl, S, Slagtersv.		
	Udsen, Marie, Lærerinde	772.00	810.60
216	Nielsen, T, Smedesv.	848.00	890.40
	Pedersen, N, Smedem.	515.00	731.37
218	Andersen, Jensine, Fru	2.00	2.10
220	Hansen, C, Ingeniør	220.00	427.02
	— Kirsten, Kontorist	334.00	350.70
221	Frandsen, H, Arbdm.	628.00	659.40
	— S, Tømrersv.	380.00	526.98
	— S, Mnrersv.	60.00	63.00
222	Jensen, Asta, Ekspeditrice	350.00	367.50
	— K, Smedesv.	420.00	441.00
	— Knud, Smed	500.00	525.00
	— Oda, Damefrisør	10.00	10.50
	Lund, S, Frisør	340.00	357.00
	Rasmussen, A, Barber	280.00	620.12
223	Frandsen, T, Vognm.	160.00	239.28
225	Ellesø, E, Montør	420.00	512.28
226	Justesen, J, Pølsehdl.	500.00	525.00
	Thomsen, O, Mekaniker	714.00	749.70
	— T, Lagerforv.	470.00	648.48
227	Mikkelsen, S, Tømrer	440.00	593.22
229	Jørgensen, P, Mælkehdl.	10.00	141.72
230	Jensen, H, Remisearb.	260.00	359.36
231	Seiersen, S, Formand	1072.00	1257.36
232	Nielsen, J, fhv. Skibsfører	380.00	585.84
234	Brandstrup, J, Maskinarb.	635.00	666.75
	Kjeldberg, H, Snedkersv.	410.00	482.34
	Lauridsen, G, Medhj.	270.00	283.50
236	Jensen, J, Murerformand	670.00	802.86
	Nielsen, O, Maler	400.00	420.00

SKAADE *Brændselsforretning*

Casper Caspersen

Tlf. Skaade 350

Al let Kørsel besørges

Kolonial
Brændsel
Bygningsmaterialer
Havefrø
Haveredskaber
Tørvemuld

Saralyøst Købmandsforretning

Hj. af Rosenvangsalle og L. A. Ringsvej

Telefon Skaade 135

237	Jørgensen, A, Murersv.	340.00	507.12
	— H, Kommiss	260.00	273.00
238	Jensen, L, A-R.	50.00	224.76
239	Christensen, J, Maskinarb.	85.00	219.93
	Hansen, S, Snedker	470.00	508.62
240	Petersen, N, Arbmd.	500.00	632.46
	Schrøver, R, A-R.	10.00	10.50
241	Nielsen, A, Arbmd.	95.00	99.75
	— Anders, Arbmd.		
	— Arne, Fisker		
	— Helga, A-R.	5.00	107.31
242	Bjerregaard, Elly, Fru	5.00	69.80
243	Madsen, G, Telefonmontør	698.00	858.18
	— T, Medhj.	10.00	10.50
	Sørensen, Elly, Husbestyrerinde	10.00	10.50
244	— G, Vognm.	470.00	586.38
245	Larsen, O, Handelsg.	5.00	298.47
246	Sørensen, H, Maskinarb.	158.00	165.90
	— N, Arbmd.	380.00	519.96
249	Andersen, G, Restauratør	590.00	619.50
	Appel, R, Trafikass.	778.00	877.38
	Horndrup, A, Maskinarb.	620.00	651.00
	Pedersen, R, Købmand	1295.00	1359.75
	Rasmussen, A, Politibetj.	420.00	441.00
	Windeløv, W, Malerm.	100.00	105.00
250	Madsen, Jessie, Barneplejerske	430.00	451.50
	— T, Kaptajn	3735.00	4172.31
251	Mortensen, G, Vognm.	95.00	99.75
	Myrthue, Grethe, Bankass.	144.00	151.20
	— H, Kontorass.	366.00	384.30
	— P, Agent	666.00	699.30
	— Thove, Kontorelev	186.00	195.30
	Nielsen, B, Direktør	1132.00	1188.60

	Nielsen, F, Mekaniker	635.00	666.75
	Pedersen, A, Lærer	746.00	804.90
	Thomsen, F, Lærer	682.00	716.10
252	— E, Typograf	974.00	1181.46
254	Lorentzen, J, Rentier	5.00	133.77
256	Bispekov, A, Fru	400.00	600.90
258	Nørregaard, I, Husass.	120.00	126.00
	Ovesen, N, Kedelsmed	500.00	604.92
	Petersen, C, Pensionist	380.00	399.00
	Pedersen, L, Snedker	20.00	21.00
	— N, Telefonmontør	1689.00	1773.45
	Rasmussen, P, Arbmd.	380.00	481.08
	Sand, Ruth, Husass.	214.00	224.70
	Svensden, P, Bagersv.	200.00	210.00
	Thomsen, Metha, Fru	240.00	252.00
	Clausen, G, Arbmd., Holmevang	400.00	445.92
	Rasmussen, A, Kedelsm., Holmevang 22	884.00	956.28
	— P, Snedker, Holmevang 22	446.00	468.30
	Hansen, E, Drejer, Holmevang 27	714.00	764.82
	Sørensen, T, Sømand, Holmevang 31	340.00	357.00

Saralystvej.

1	Østerby, G, Regnskabsfører	590.00	753.42
2	Jørgensen, H, Redaktionssekretær	1274.00	1587.18
3	Jensen, A, Lærer	902.00	1104.24
	— Gunvor	10.00	10.50
4	Hybschmann, H, Direktør	1092.00	1403.64
5	Brix-Petersen, C, Redaktionssekretær	1621.00	1893.75
6	Kristensen, K, Snedkerm.	730.00	955.50
	Madsen, J, Maskinarb.	120.00	126.00
7	Wind, J, pens. Remisearb.	260.00	331.86
	Allen, J, Træner, Saralystgaard	460.00	483.00
	Jürgensen, E, Kontorchef, Saralystgaard	992.00	3406.26
	Jørgensen, K, Medhj.	214.00	224.70
	— T, Medhj.	180.00	189.00

Schierupsvej.

1	Andersen, E, Gartnerelev	10.00	10.50
	Pedersen, Ingrid, Gartner	100.00	105.00
	Styrbæk, J, Kontorist	500.00	525.00
	Suhr, M, Gartner	360.00	659.88
2	Vestergaard, O, Bogholder	974.00	1170.12
3	Christensen, Anna, A-R.	2.00	2.10
	Nielsen, A, Rørlægger	150.00	157.50
	— G, Søfyrbøder	10.00	10.50
	Petersen, H, Havnearb.	420.00	590.04
	Pedersen, S, Havnearb.	318.00	333.90
5	Andersen, H, Arb.dreng	534.00	560.70
	Pedersen, C, Formand	620.00	715.80
	— H, Medhj.	270.00	283.50
6	Jensen, A, Arbmd.	920.00	1047.00

Skovbjergvej.

2	Hansen, Inge, Sygeplejeelev	144.00	151.20
	— T, Drejer	620.00	771.42
4	Ebbesen, G, Arbmd.	300.00	315.00
	Sørensen, J, Arbmd.	320.00	476.94

Solbrinken.

1	Søndergaard, S, Lærer	1012.00	1237.02
2	Hansen, G, Kusk	350.00	367.50
	— Gerda, Syerske.	40.00	42.00
	— H, A.R.	2.00	2.10
	— Jonna, Kontorass.	302.00	317.10
	— S, Arbmd.	380.00	442.20
3	Thorsted, J, Postkasserer	1052.00	1296.84
8	Aabrink, A, Kunstmaler	410.00	576.30
9	Rasmussen, R, Murerm.	360.00	641.52
12	Møller, O, Lærer	920.00	1257.06
16	Michelsen, E, Kunstmaler	500.00	585.48
21	Zierau, C, Maskinarb.	500.00	705.90
23	Stokholm, A, Arbmd.	360.00	421.20
	— V, Smedesv.	20.00	21.00
27	Nielsen, P, Kommiss	5.00	48.45

Tværvej.

1	Petersen, J, Snedkerm.	360.00	947.16
2	Bækgaard, C, Arbmd.	575.00	702.57
	Christensen, Juliane, A-R.	2.00	210.00

Wingesvej.

	Ahl, J, Købm., „Hvilen“	240.00	646.74
	Jørgensen, P, Maskinsmed.	552.00	579.60
	Mouritzen, Dagny, Husass., „Hvilen“	158.00	165.90
	Nielsen, Else, Husass.	80.00	84.00
	Sørensen, Olivia, Fru	5.00	146.19

Øvrige Del af Højbjerg.

	Andersen, J, Fabriksarb.	120.00	126.00
	— O, A-R.	10.00	163.86
	Forssen, C, Kaptajn	778.00	1006.98
	Ludvig, F, Blikkenslager, „Brinken“		
	Sørensen, A, Elektriker, Højbjerg Vandværk	190.00	199.50

Syd. Holme Bjerger.

	Andersen, H, Gdr.	1052.00	1633.80
	— L, Boelsm.	410.00	665.40
	Bitsch, K, Bestyrer	256.00	268.80
	Frislev, H, Gdr.	575.00	1204.23
	Hansen E, Arbmd.	130.00	142.98
	Jelsbak, K, Gdr.	5.00	5.00
	— S, Husmand	160.00	567.60
	Jensen, Anna, A-R.	2.00	2.10
	— K, Medhj.	318.00	333.90
	— H, Chauffør	55.00	57.75
	— Inga, Kontorelev	80.00	84.00
	— S, Gartner	320.00	420.24
	Kanstrup, A, Husmand	40.00	253.68
	— Anna, Kontorelev	200.00	210.00
	Nicolajsen, S, Gdr.	140.00	542.30
	Nielsen, J, Gdr.	920.00	1678.26
	— Jensine, A-R.	2.00	2.10

Rasmussen, S, Gdr.	460.00	866.94
Skougaard, J, Rentier	55.00	57.75
Svendson, C, Fabriksarb.	120.00	141.12
Sørensen, Petra, Gdr.	40.00	196.44

Skaade.

Agerschou, E, Kommiss	172.00	180.60
Akselsen, A, A-R.	2.00	2.10
Andersen, A, A-R.	2.00	2.10
— J, Arbmd.	130.00	196.98
— J, Kontorass.	746.00	783.30
— N, Koloniall.	10.00	10.50
— N, Arbmd.	400.00	476.16
— S, Arbmd.	200.00	210.00
— Tove, Husass.		
Anderson, E, Bud		
Andreasen, H, Arbmd.	200.00	210.00
— J, Arbmd.	2.00	2.10
Bahl, B, Direktør, Jelshøvj. 6	2029.00	2246.01
Benjaminsen, R, Arbmd., Engv.	85.00	119.49
Bentzen, C, fhv. Overkontr.	902.00	947.10
— E, Planteskoleejer	20.00	356.88
Borch, J, Gartner, Moesgaardsv.	650.00	813.18
Boulstrup, N, pens. Maler »	360.00	517.32
Broberg, C, Arbmd., Hamphøvj. 8	200.00	210.00
— Tove, Arb.ske » »	242.00	254.10
Bruun L, Urmager	220.00	231.00
Bundgaard, B	5.00	5.25
— H, Grosserer	500.00	635.70
— J, Skråderm.	95.00	220.17
— T, Konsulatssekretær	10.00	10.50
Carstensen, V, Arbmd.	5.00	5.25
Caspersen, C, Vognm.	340.00	377.52
— Ester, Konditorske	10.00	10.50
— G, Bud	10.00	10.50
— Hanne, Fru	100.00	951.72
— V, Arbmd.	286.00	300.30
Christensen, A, Arbmd., Landev.	714.00	749.70
Kristensen, J, Gartner	150.00	319.50
Christiansen, J, Arbmd., Hamphøvj.	360.00	494.10
Corydon, C, Murersv.	420.00	502.08
Deleuran, Kirsten, Telefonistinde	382.00	401.10
— O, Postbud, Jelshøvj.	794.00	927.66
Dinesen, D, Arbmd., Hamphøvj. 3	545.00	608.97
— Tove, Husass. » »	60.00	63.00
Ebbesen, B, Arbmd., Holmev.	400.00	439.44
— E, Arbmd.	714.00	749.70
— K, Arbmd.	302.00	317.10
— K Ø, Arbmd.	588.00	617.40
— P, Medhj.	10.00	10.50
Eliassen, S, Kirkebetjent, Hamphøvj.	240.00	327.60
Enevoldsen, V, Maler, Hadsherredsv.	340.00	470.40
Ernstsen, K, Murersv., Mantziusv.	380.00	523.20
Fangel, Ingrid, Fru	500.00	1065.54
— R, Medhj.	350.00	367.50
— S	0.00	0.00

Fensbæk, A, Gartnerelev, Bækkelund	80.00	84.00
Frandsen, C, Smed	628.00	659.40
— F, Smed	150.00	425.34
— N, Arbmd., Skaade Mark	180.00	189.00
— S, Maskinl.	10.00	10.50
Frederiksen, Anna, Husass., Skaade Mark	0.00	0.00
— A, Medhj.	242.00	254.10
— Astrid, Husass.	30.00	31.50
— Else, Fru	130.00	250.98
— H, Arbmd.	130.00	136.50
— J, Arbmd.	260.00	273.00
— Marie, A-R.	5.00	61.41
— S, Gartner	530.00	636.42
Freund, Astrid, Husass., Brugsforeningen	228.00	239.40
Gregersen, L, Maskinsnedker	590.00	619.50
Hansen, A, Arbmd., Hamphøjev.	420.00	498.78
— E, Købmand,	714.00	831.78
— H, A-R.	20.00	21.00
— H, Arbmd., Emiliedalsv.	470.00	493.50
— H, Slagter	830.00	942.78
— H, Arbmd., Engv.	460.00	519.72
— H, Medhj., Moesgaardsv.	398.00	417.90
— J, Arbmd., Skaade Mark	220.00	231.00
— Jonna, Syelev, Hamphøjev.	40.00	42.00
— Jytte, Kontorist, Emiliedal Teglværk	214.00	224.70
— Marie, Husass., Hadsherredsv. 102	130.00	136.50
— Rita, Telefonistinde, Emiliedalsv.	382.00	401.10
— S, Arbmd.	400.00	465.36
— S, Gartner, Skaadev. 11	10.00	58.02
Hemmingsen, J, Arbmd.	420.00	523.08
Henriksen, H, Cykelhdl.	320.00	580.08
— Hansine, Tricotagehdl.	30.00	191.34
Hofstætt, F, Drejerm., Jelshøjev.	902.00	1004.34
Holstein-Rathlau, I, Fru	420.00	547.44
Holtzmann, P, Arbmd.	340.00	346.48
Hvolby, T, Arbmd., Skaadev. 2	180.00	189.00
Høyer, C, A-R., Moesgaardsv.	2.00	45.30
Jacobsen, Asta, Husass., Emiliedalsv. 1	144.00	151.20
— Ellen, Ekspeditrice, Emiliedalsv.	256.00	268.80
— J, Staldkarl,	420.00	441.00
— M, Støberiarb., Skaade Mark	650.00	1142.04
— V, Tømrer, Hadsherredsv. 124	240.00	377.28
Jensen, A, Slagter	110.00	593.60
— A, Arbmd.	570.00	598.50
— Ane, A-R.	5.00	63.03
— Anna, Forpagter	228.00	239.40
— B, Arbmd., Moesgaardsv. 2	440.00	462.00
— C, A-R.	120.00	296.64
— Edith, Husass., Hadsherredsv. 107	200.00	210.00
— E, Gdr.	590.00	1224.30
— Ella, Husass., Bushøjev. 1	80.00	84.00
— Else, Moesgaardsv.	10.00	10.50
— Gertrud, Damefrisør	200.00	345.54
— H, Arbmd., Engdal	50.00	52.50
— H, Købm., Hadsherredsv. 107	5.00	718.05
— J K, Arbmd.	200.00	229.44
— J M, Arbmd.	500.00	525.00

Jensen, J, Tømrerl., Brugsforeningen	10.00	10.50
— J, Arbmd., Holmev.	420.00	441.00
— L, Medhj.	60.00	63.00
— M, Gartner, „Bækkelund“	1961.00	3096.39
— M, Arbmd.	150.00	188.28
— N, Uddeler, Moesgaardsv.	530.00	655.32
— O, Grosserer, Moesgaardsv. 2	40.00	212.10
— S, Gartner, „Bækkelund“	302.00	317.10
— S, Arbmd., Jelshøjv.	400.00	443.76
— Thora	10.00	10.50
— V, Arbmd.	286.00	300.30
— V, Gartner, Bushøjv. 3	260.00	273.00
Johnsen, S, A-R., Hadsherredsv.	10.00	98.52
Jonassen, V, Rentenyder, Hamphøjv.	40.00	42.00
Juul, O, Vand- og Gasm.	730.00	803.22
Jørgensen, J, Skomager	320.00	364.08
— R, Reservepostbud	220.00	272.04
Kaae, M, Fru	10.00	76.38
— S, Bagerv.	628.00	659.40
— V, Mekaniker	666.00	699.30
Kjeldbjerg, A, Arbmd., Holmev. 5	762.00	800.10
— K, Arbmd., Jelshøjv.	480.00	514.80
Knudsen, A, Arbmd., Skaadev. 3	515.00	545.07
— M, A-R., Jelshøjv.	2.00	2.10
— S, Husmand	410.00	752.88
Lanther, C, Arbmd., Holmev.	360.00	378.00
Larsen, F, Fabriksarb.	300.00	315.00
— N, Arbmd., Skaadev. 7	120.00	126.00
— Petra, Husass.	10.00	10.50
— P, Fabriksarb.	240.00	252.00
— S, Arbmd.	200.00	210.00
— S P, Arbmd.	440.00	462.00
Lauridsen, L, Uddeler	920.00	966.00
Laursen, A, Mekaniker	635.00	666.75
— C, Mølleriarb., Holmev. 7	15.00	15.75
Linnemann, C, Overtjener	460.00	483.00
Lund, E, Lagerarb., Skaade Mark	1052.00	1104.60
Madsen, A, Bestyrer	440.00	462.00
— K, Kommis	100.00	105.00
— K, Gartnerelev	398.00	417.90
— N, Arbmd.	40.00	42.00
— N, Medhj.	334.00	350.70
— S, Repr., „Skaadegaarden“	140.00	410.52
Mathisen, M, A-R.	2.00	2.10
— N, Arbmd., Holmev.	446.00	468.30
Mentzel, Ellen, Musiklærerinde, Moesgaardsv.	10.00	10.50
Mikkelsen, A, Arbmd.	380.00	399.00
— E, Rejsesekretær, Jelshøjv.	920.00	1083.18
— Rita, Syerske, Jelshøjv.	302.00	317.10
— T, A-R.	2.00	2.10
Mortensen, C, Tømrer	190.00	199.50
— G, Husmand	55.00	191.67
— J, Arbmd., Hamphøjv.	420.00	462.60
— K, Medhj.	10.00	55.86
Møller, A, Kommis	628.00	659.40
— Elly, Kontorist	462.00	485.10
— H, Arbmd., Hadsherredsv.	220.00	231.00

Mølvadgaard, O, Arbmd., Moesgaardsv.	420.00	441.00
Nicolajsen, J, Kommis, Brugsforeningen	446.00	468.30
Nielsen, A, Arbmd.	414.00	434.70
— A, Smed	650.00	711.66
— Anna, A-R, Jelshøjv.	5.00	5.25
— Anne, A-R., Jelshøjv.	2.00	22.08
— A, Installatør, Hamphøjv.	5.00	132.69
— B, Tømmerl.	10.00	10.50
— C, Mekanikerl., Mantziusv.	10.00	10.50
— E, Medhj.	200.00	210.00
— Frida, Arb.ske, Skaade Skole	10.00	10.50
— Gerda, Husass., Emiliedalsv.	120.00	126.00
— G, Barber, Hadsherredsv.	95.00	99.75
— H, Skaade Skole	10.00	10.50
— H, Arbmd., Jelshøjv. 12	55.00	57.75
— H, Arbmd., Emiliedalsv.	400.00	420.00
— Inge, Kontorass.	462.00	485.10
— Irma, Kontormedhj., Mantziusv.	350.00	367.50
— J, Murerm., Mantziusv.	470.00	625.26
— Marius, Arbmd.	150.00	168.30
— Martin, Arbmd.	360.00	378.00
— Meta, Lærerinde	906.00	951.30
— Ruth, Husass.	144.00	151.20
— V, Medhj.	172.00	180.60
— V, Hadsherredsv.	430.00	451.50
— V, Arbmd., Hamphøjv.	460.00	483.00
— V, Arb.dreng	80.00	84.00
— W, Metalsliber	160.00	168.00
Nislev, C, Proprietær, Mantziusv.	974.00	1252.20
Nymark, J, Teglværksbestyrer	3465.00	3465.00
Olsen, G, Arbmd., Emiliedalsv.	180.00	251.64
Olesen, J, A-R, Jelshøjv.	2.00	64.74
— K, Gartner	320.00	336.00
Olsen, Gerda, Husass., „Bækkelund“	242.00	254.10
— Mariane, Husbestyrerinde, „Gyldenvang“	50.00	52.50
Petersen, C, Fisker, Holmev. 3	120.00	126.00
— Edith, Skaade Højgaard	40.00	42.00
Pedersen, H, Skoleinspektør	1536.00	1612.80
— J, Gdr.	650.00	1307.82
Petersen, J, A-R, Engvej	2.00	40.98
Pedersen, J, Husmand	160.00	224.16
— K, Tømmerl.	20.00	21.00
— N, Arbmd., Hadsherredsv. 112	260.00	372.36
— Rasmine, Fru	15.00	15.75
Petersen, S, Arbmd.	280.00	294.00
Pedersen, Sv, Arbmd.	320.00	336.00
— S, A-R.	2.00	12.90
— V, Mælkehdl.	410.00	430.50
Pehrson, Else, Kontorass., Moesgaardsv.	172.00	180.60
Poulsen, A, Arbmd.	160.00	217.68
— Anna, Husbestyrerinde, Hamphøjv.	130.00	136.50
Rasmussen, B, Arbmd.	160.00	168.00
— C, Købmand	440.00	1172.64
— Ib, Kleinsmed, Bushøjv. 7	280.00	294.00
— J, Medhj.	302.00	317.10
— K, Konstruktor, Hadsherredsv.	500.00	525.00
— K, Gdr.	1379.00	2425.35

Rasmussen, O, A-R.	10.00	40.74
— R, Murer.	560.00	772.68
— Sonja, Servitrice	228.00	239.40
— S, Koloniall., Holmev.	30.00	31.50
— S, Chauffør, Hadsherredsv.	260.00	337.26
— S, Arbmd.	300.00	315.00
— T, Tørvefabrikant, „Bushøj“	545.00	642.99
— Tove, Husass., „Bækkelund“	10.00	10.50
— V, Vognm., Emiliedalsv.	635.00	666.75
Robert, M, A-R., Skaade Mark	20.00	64.20
— P, A-R, Hamphøjev.	2.00	2.10
Schnell, A, Handelsmedhj., Hamphøjev.	—	—
— J, Vognm., Hamphøjev.	794.00	876.62
Schousen, E, Bogholder	920.00	966.00
Severinsen, Ingrid, Kontorass.	270.00	283.50
— P, A-R.	2.00	2.10
— P, Havnearb.	160.00	174.48
Simonsen, C, A-R.	2.00	70.68
— S, Arbmd., Hadsherredsv.	440.00	462.00
Skov, Gerda, Overlærer	1080.00	1134.00
Svenningsen, H, Medhj., „Bækkelund“	302.00	317.10
Sørensen, A, Arbmd., Jelshøjev.	440.00	534.90
— Anna, Syerske	20.00	21.00
— E, Arbmd.	270.00	283.50
— J, Arbmd.	120.00	126.00
— Mariane, Jelshøjev.	10.00	10.50
— O, Barber	620.00	651.00
— Sofie, A-R.	2.00	2.10
— S, Tømreissv., Moesgaardsv. 1	830.00	871.50
— S, Arbmd., Hadsherredsv.	515.00	540.45
— Valborg, Husass., Hadsherredsv. 107	200.00	210.00
Tang, A, Medhj., „Bækkelund“	144.00	151.20
Thomsen, C, Ledvogter, Hadsherredsv.	260.00	395.04
— C, Træhdl., Hadsherredsv.	70.00	133.98
— Inger, Husass., Hadsherredsv.	10.00	10.50
— O, A-R., Holmevej	2.00	55.56
— V, Hadsherredsv.	270.00	283.50
Ustrup, A, Arbmd., Emiliedalsv.	545.00	572.25
— R, Arbmd.	350.00	367.50
Vestergaard, A, Fisker, Holmevej	242.00	254.10
— T, Fisker, Skaade Mark	70.00	73.50
Viktor, C, Arbmd.	360.00	378.00
Zorn, S, Maskinarb., „Skovhytten“	605.00	641.73

Skaade Børnehjem.

Andersen, Henny, Husass.	158.00	165.90
Christensen, S, Maskinist	430.00	451.50
Hansen, A, Tømrerl.	40.00	42.00
Hjorth, Thora, Husass.	100.00	105.00
Jacobsen, Johanne, Husass.	286.00	300.30
Møller, Frida, Medhj.	270.00	283.50
Nielsen, Mona, Husass.	10.00	10.50
Povlsen, K, Forstander	1211.00	1310.36

Skaade Bakker.

Ammundsen, Wenche, Husass.	120.00	126.00
----------------------------	--------	--------

Andersen, Grethe, Kontorist, „Birkely“	200.00	210.00
Asgaard, E, Fabrikant, „Ro“	2029.00	2356.17
Balle, C, Arbmd., Hørhavevej	460.00	483.00
Bjervved, Erna, Bogholderske	570.00	598.50
Buchwald, C v, Oberstljt.	1379.00	1847.01
Carlsen, Else, Husass.	144.00	151.20
Carstensen, H, Gartner, „Skovmarken“	400.00	420.00
Christensen, A, Kogejomfru	172.00	180.60
— Annelise, Barneplejerske, „Damgaarden“	10.00	10.50
— C, Fabriksejer	39195.00	43000.47
— Else, Kontorass.	200.00	210.00
— H, Chauffør	515.00	540.75
Cortzen, Edith, cand. phil.	516.00	541.80
— Johanne, Fru	650.00	1238.70
Dal, H, Direktør, „Skaadehus“	3780.00	4877.82
Dreyer, C, Købmand	5460.00	6314.04
Engberg, Ellen, Husass.	214.00	224.70
Faaborg, V, Husass.	334.00	334.00
Fauerby, Anna, Husass.	10.00	10.50
Frank, C, A-R, Hørhavev.	2.00	2.10
— G, Optiker	812.00	1097.22
Frederiksen, P, Repr.	5.00	172.65
Gruhn, A, Direktør	12420.00	13861.80
Hald, E, Tømmer, Hørhavev.	100.00	105.00
— Inger, Husass.		
— Olga, Syerske	172.00	180.60
Hallingdal, G, Kokkepige	228.00	239.40
Hansen, E, Snedkersv.	666.00	736.02
— H, Ingeniør, Hørhavev.	130.00	136.50
— H, Maskinarb., „Lynghøj“	380.00	399.00
— O, Underdirektør, „Bakkehuset“	3450.00	3916.26
Jacobsen, O, Gartner	40.00	42.00
Jansen, Ebba, Sygeplejerske, „Birkely“	10.00	10.50
Jensen, Else, Husass., Egernev. 6	242.00	254.10
— Grethe, Husass.	130.00	136.50
— J, Snedkersv.	480.00	566.64
— Karen, Husass.	228.00	239.40
— K, Former	420.00	441.00
— Louise, Musikstuderende	120.00	126.00
— Marie, Husass.	430.00	451.50
— M, Handelsg., „Skovmarken“	60.00	497.16
Jessen, A, Murer	382.00	401.10
— J, Læge	8040.00	8952.84
Jimison, R, Major, Egernev. 6		
Johansen, G, Tilskærer, Hørhavev.	500.00	821.46
Jørgensen, Helga, „Sommerhuset“	10.00	10.50
— Inger, Husass.	40.00	42.00
— Tove, Husass.	256.00	268.80
Kier, A, Direktør	9435.00	11051.01
Kjær, Erna, Husass.	242.00	254.10
— Ib, Læge, Harestien	1638.00	1719.90
Klev, P, stud. med.	10.00	10.50
Kodahl, A, Maskinm., „Annalund“	866.00	909.30
— E, Fabrikant	5.00	360.03
Kragelund, Inger, Husass.	120.00	126.00
Kromann, H, Læge	10.00	615.30
Kruse, A, A-R	60.00	63.00

Kruse, F, Maskinarb.	515.00	627.15
— Laurine, Fru, „Lynghøj“	5.00	269.85
Kæraa, L, Tandtekniker, „Bakken“	1655.00	3036.99
Kyhn, E, Gartner, „Hytten“	446.00	511.50
Lybek, Marie, Fru	5.00	167.79
Madsen, Helga, Husass.	256.00	268.80
— Ruth, Husass., „Soria Moria“	20.00	21.00
Mathiasen, Anna, Syerske	350.00	367.50
Mathiesen, Nielsine, A-R	2.00	32.34
Mikkelsen, Karen, Husass.	130.00	136.50
— K, A-R.	60.00	149.40
Mortensen, Eva, Økonoma, „Birkely“	242.00	254.10
Munk, C, Prokurist	3105.00	3647.43
Møller, Edith, Husass.	256.00	268.80
Mølvadgaard, Anna, Husass.	270.00	283.50
Nielsen, Gerda, Husbestyrerinde	366.00	384.30
— Gertrud, Massøse	480.00	595.80
— G, Fabrikant, „Soria Moria“	1860.00	1953.00
— G, Konsul	5970.00	7123.32
— J, Automobilforhdl., „Skrænten“	2400.00	2825.10
Nygaard, Gerda, Husass., „Damgaarden“	286.00	300.30
Overgaard, Andrea, Fru, Bæverv.	2046.00	2645.64
— Karen, Lærerinde, Bæverv.	382.00	401.10
Pedersen, Anna, Husass.	60.00	63.00
Petersen, B, Forretningsf., Hørhavev.	762.00	904.86
— C, Lagerforvalter, Hørhavev.	778.00	881.70
Pedersen, Margrethe, „Birkely“	200.00	210.00
Poulsen, Aase, Husass., „Skovmarken“	10.00	10.50
— Aste, Husass.	498.00	522.90
Rasmussen, G, A-R.	2.00	179.22
— H, Chauffør	515.00	540.75
— J, Arbmd.	480.00	504.00
— K, Savskærer	260.00	430.68
— L, Arbmd.	200.00	210.00
— M, Husass.	270.00	283.50
— M, A-R.	2.00	2.10
— R, Murerarbmd.	318.00	333.90
Reimers, M, Apoteker	6090.00	7559.28
Robert, Edel, Telefonistinde	516.00	541.80
— M, Arbmd.	220.00	231.00
Rømhild, K, Bankbestyrer	1172.00	1555.68
Schach-Eyber, P, Bankdirektør	11880.00	13630.14
Schierup, H, Tandlæge, Hørhavev.	2910.00	3464.28
Sommer, H, Grosserer	2325.00	3061.71
— J	10.00	10.50
Sørensen, A, Gartner	100.00	508.38
— Henny, Husass.	186.00	195.30
— Poula, Husbestyrerinde		
Thiede, E, Direktør, Egernv.	10080.00	10950.12
Wendelboe, A, Kontorass., Elsdyrv.	608.00	638.40
Wied, Alexandra, Frk.	10.00	10.50
— Amalie, Fru	938.00	938.00
— Inger-Lisbeth	10.00	10.50
— P, Grosserer	866.00	909.30
— Sigrid, Fru	340.00	960.46
Winberg-Pedersen, S, Direktør, „Ørnekol“	1032.00	1458.90

Tranbjerg Lillebil

7 Pers. Vogn

J. Juul

Tlf. Tranbjerg 29

Wohlert, L, Fabrikant, „Arnak“	27750.00	32119.92
Zachariasen, A, Orgelbygger, Jægerstien	884.00	1314.84

Brejdablik.

Kristensen, Krista, Medhj.	498.00	522.90
Hammersøe, Ellen, Lærerinde	552.00	579.60
Iversen, Ane, Medhj.	570.00	598.50
Kahr, Ellen, Lærerinde	498.00	522.90
Overgaard, Ellen, Forstanderinde	1026.00	1077.30
Sørensen, Martha, Husbestyrerinde	430.00	451.50

Jegstrup.

Bang, M, Medhj.	382.00	401.10
Frandsen, V, Medhj.	302.00	317.10
Gertsen, M, Foderm.	300.00	315.00
Jensen, Ester, Husbestyrerinde	5.00	5.25
Knudsen, S, Gdr.	1358.00	3109.62
Kolling, Ester, Husass.	200.00	210.00
Lau, K, Medhj.	366.00	384.30
— Karl, Arbdm.	360.00	397.44
Lauritzen, K, Foderm.	300.00	315.00
Laursen, N, Medhj.	302.00	317.10
— P, Medhj.	350.00	367.50
Leth, S, Medhj.	334.00	350.70
Madsen, Vera, Husass.	158.00	165.90
Nielsen, A, Medhj.	430.00	451.50
— N, Foderm.	260.00	273.00
Pedersen, Inger, Husass.	130.00	136.50
Rasmussen, H, Gdr.	920.00	1779.78
— R, Gdr.	1274.00	3402.66
Simonsen, L, A-R.	2.00	47.46
Skov, J, Medhj.	302.00	317.10
Sørensen, O, Gdr.	830.00	2830.66

Tranbjerg.

Alhof, N, A-R	2.00	2.10
Andersen, Ane, A-R	5.00	26.85
Andersen, Anker, Stationsmester	746.00	783.30
— Christiane, Husbest.	100.00	105.00
— Emma, Husass.	228.00	239.40
— John, Malerl.	10.00	10.50
— Martin, Rentier	160.00	257.64

Andr. Rasmussen

Malermester

Tlf. Tranbjerg 24

Andersen, N, Østergaard, Malerm.	320.00	406.20
— S, fhv. Bagerm.	5.00	60.33
— Tage, Hjortshøj, Bagerm.	340.00	526.02
Blichfeldt, Hermanda, A-R	2.00	2.10
Christensen, A. H, Tømrerm.	920.00	1125.84
— Christen, Skrædderm.	5.00	142.41
— Jonna, Husass.	200.00	210.00
— Nicolai, Krøjer	50.00	1015.86
— Ruth, Sygepl.	80.00	84.00
Dirksen, Peter, Skomøger	150.00	172.62
Elmholt, Jens, Lærer	866.00	978.96
Frederiksen, R, Rentier	5.00	33.87
Grand, L, A-R	2.00	2.10
— N, Forretningsf.	762.00	912.96
Graversen, Berthe, Husbest.	100.00	105.00
— P, fhv. Mejeribest.	5.00	39.56
Hansen, Carl, Medhj.	40.00	42.00
— Ejnar Maskinarb.	628.00	659.40
— Ester, Husass.	10.00	10.50
— H, Fabrikant	1808.00	2019.36
— Johanne, Husass.	60.00	63.00
— Jytte, Bankass.	350.00	367.50
— Karen, Husass.	186.00	195.30
— M, Arbmd.	515.00	566.67
— P, Barberm.	40.00	149.46
— Sv. Aa., Chauffør	300.00	315.00
Holm, K, Rentier	180.00	225.72
Holme, H, Murerl.	10.00	10.50
— N, Murersv.	260.00	285.96
— Rebekka, Husbest.	80.00	84.00
Iversen, K, Murersv.	10.00	10.50
— V, Murerm.	60.00	126.18
Jensen, A, Gartner	480.00	547.20
— Ane	5.00	10.55
— Berthea, Syerske	270.00	283.50
— Carl, Arbmd.	30.00	31.50
— Einar, Skrædersv.	812.00	852.60
— Erik, Arbmd.	100.00	105.00

A. Holm Christensen - Tranbjerg

Alt Tømrerarbejde udføres

Tlf. Tranbjerg 62

BESØG TRANBJERG KRO

Hygge og Varme

God Mad og Kaffe

Sal og Keglebane

N. KRISTENSEN - TLF. TRANBJERG 15

Jensen, Georg, Arbmd.	340.00	357.00
— Gerhardt, Installatør	1791.00	2104.65
— Hans, Rejsebud	938.00	1012.44
— Jens, fhv. Husmand	95.00	160.23
— Jens, M, Arbmd.	240.00	282.24
— Jørgen, Arbmd.	300.00	315.00
— Knud, Snedker	420.00	441.00
— Laurits, Elektriker	575.00	658.83
— Marie, A-R	2.00	2.10
— Marinus, Købmand	1112.00	1489.44
— Martha, Kommuneass.	728.00	764.40
— Niels, Arbmd.	420.00	441.00
— Osvald, Smedesv.	430.00	451.50
— Simon, Smedem.	812.00	1096.68
— Søren, Foderm.	380.00	399.00
— Tove, Kontorelev	10.00	10.50
— Villy, Medhj.	214.00	224.70
Johansen, Elice, Servetrice	816.00	856.80
— N, Uddeler	778.00	816.90
Juul, Joakim	360.00	408.24
Jørgensen, Holm, Arbmd.	575.00	642.63
— Knud, Maskinarb.	794.00	833.70
— Svend, Snedkerl.	80.00	84.00
Kristensen, A, Lærer	794.00	833.70
— L, Automobilhdl.	794.00	876.90
Larsen, A, Fabriksarb.	480.00	573.66
— Caroline, Fabriksarb.	200.00	210.00
— H, Chauffør	746.00	783.30
— K, Møbelsnedker	350.00	367.50
— P, Medhj.	100.00	105.00
— V, Snedkersv.	882.00	926.10
Laursen, H, Læge	5310.00	5943.78
— Helle	10.00	10.50
— J, Fabriksarb.	398.00	417.90
— O, Medhjælper	10.00	10.50

Tranbjerg

Kød- og Paalægsforretning

CHR. NIELSEN - Telf. Tranbjerg 10

Tranbjerg

Vognmandsforretning

Al Lastvognkørsel besørges

Bestilling paa Tørv modtages

Søren Rasmussen - *Telefon Tranbjerg 6*

Lindberg, C, Fabriksarb.	515.00	601.23
Loft, Gudrun, Husass.	40.00	42.00
— J, Cyklehdl.	260.00	407.46
Lynggaard, N, Arbmd.	15.00	15.75
Løvnes, P, Fiskehdl.	1190.00	1314.84
Madsen, K, pens. Postbud	530.00	726.06
Mikkelsen, H, Uddeler	545.00	572.25
— J, Gartner	320.00	679.98*
— M, A-R	2.00	25.86
— P, Tjener	772.00	810.60
Mogensen, H, A-R	2.00	57.18
Møller, H, Arbmd.	260.00	273.00
Nielsen, Anna	20.00	21.00
— Eline	2.00	2.00
— Ella, Husass.	186.00	195.30
— Grete, Lagerarb.	286.00	300.30
— H, pens. Landpost	400.00	453.48
— H, Gartner	120.00	240.48
— H, Arbmd.	380.00	441.56
— J, Sadelmager	20.00	21.00
— J, Slagter	698.00	933.24
— K, Arbejdsdrend	158.00	165.90
— N, fhv. Gdr.	10.00	10.50
— N, A-R	2.00	2.10
— N, Gdr.	590.00	2525.16
— N, Arbmd.	5.00	5.25
— N, Direktør	2340.00	2661.12
— N, Fabriksarb.	400.00	439.98
— V, Medhj.	398.00	417.90
Olesen, E, Bagersv.	620.00	651.00
— P, Elektriker	746.00	783.30
Olsen, J, Maskinarb.	608.00	638.40
— V, Arbmd.	240.00	347.04

A. PETERSEN - *Maskinbygger*

Tranbjerg - Telefon 18

Tranbjerg

Installations- & Radioforretning

*All elektrisk Arbejde,
saavel nyt som
Reparation, udføres*

G. Jensen, autoriseret Installatør

Telefon Tranbjerg 68

Ovesen, Ane, A-R	5.00	25.23
Pedersen, A, Maskinarb.	628.00	659.40
— A, Slagterm.	160.00	306.78
— A, Maskinbygger	2760.00	3108.60
— K, Arbmd.	666.00	699.30
— K, Smedesv.	200.00	210.00
— S, Vognmd.	70.00	137.76
Poulsen, Anna, Husass.	130.00	136.50
— O, Gartnerelev	172.00	180.60
— P, Maskinarb.	530.00	569.46
Preuthun, Andrea	5.00	50.61
— O, Rentier	120.00	126.00
Rasmussen, A, Karetmager	420.00	572.76
— A, fhv. Vognmd.	5.00	5.25
— E, Arbmd.	794.00	833.70
— E, Gartner	300.00	315.00
— Ella, Bankass.	228.00	239.40
— Elly, Ekspeditrice	242.00	254.10
— E, Maskinarb.	480.00	519.12
— F, pens. Landpost	400.00	479.94
— G, Maskinlærling	10.00	10.50
— H, Chauffør	380.00	414.12
— Helga, Kontorass.	382.00	401.10
— Inga, Kontorist	242.00	254.10
— J, Handelsmd.	200.00	210.00
— J, Arbmd.	440.00	462.00
— K, Tømmerl.	10.00	10.50
— M, Bagerkusk	575.00	640.47
— Maren, Centralbest.	280.00	294.00
— Mette, A-R	5.00	5.25
— O, Tækkemand	515.00	540.75
— P, Rentier	5.00	101.91
— S, Malerm.	794.00	988.68
— S, Vognmd.	1587.00	1979.55
— T, Direktør	3030.00	3454.20

Tranbjerg Brugsforening

Telefon 58

Kolonial - Isenkram - Manufaktur

Køb med Fordel i »BRUGSEN«

Rich, Anna, Sygepl.	708.00	743.40
Skov, K, Landpost	460.00	483.00
Sørensen, A, Arbmd.	620.00	674.76
— Anna	120.00	147.60
— Asta, Husass.	10.00	10.50
— C, Lærer	1072.00	1125.60
— E, Gdr.	1172.00	2487.18
— Eva, Lærerinde	570.00	598.50
— G, Ekspedient	534.00	560.70
— H, Koloniallærling	5.00	5.25
— H, Postbud	460.00	483.00
— J, Arbmd.	545.00	572.25
— K, Bager	260.00	311.88
— N, Arbmd.	200.00	210.00
— P, Rentier	5.00	5.25
— S, Købmand	10.00	146.04
Thomsen, Cecilie	5.00	142.95
— Karen	5.00	39.81
Wogelius, A, Kommiss	360.00	378.00
Østergaard, E, Gartner	180.00	436.32
— K, Husass.	20.00	21.00
— S, Skomager	228.00	239.40

Børup.

Brøchner, C, Handelsmand	730.00	865.86
— Ellen, Kontorist	242.00	254.10
Bundgaard, Th, Arbmd.	300.00	319.32
Hansen, N, A-R	10.00	68.82
Jacobsen, A, Gdr.	1012.00	1941.72
Jensen, J, Gdr.	380.00	936.84
— J, A-R	55.00	112.29
— Kirstine	10.00	10.50
Laustsen, M, Gdr.	635.00	1198.11
Nielsen, Anna, Husass.	60.00	63.00
— Edel	5.00	5.25
— H, Forpagter	380.00	984.36
— H, Husmand	120.00	342.00
— Sigurd	20.00	21.00
Rasmussen, A, Forpagter	974.00	1022.70
— K, Medhjælper	172.00	180.60
Sørensen, Margrethe, Husass.	20.00	21.00
— P, Medhjælper	242.00	254.10
Østergaard, Ane	5.00	173.73
— K, Møller, Husass.	302.00	317.10

Tranbjerg Bageri *anbefales*

Bagermester TAGE ANDERSEN

Telefon Tranbjerg 13

Østerby.

Andreasen, Th, Medhj.	242.00	254.10
Bach, K, Gdr.	95.00	617.61
— Maren, Husass.	334.00	350.70
— R, Medhj.	430.00	451.50
Bisgaard, Kr, A-R	2.00	30.18
Borchmann, A, Gartner	85.00	89.25
Bønding, K, Smed	5.00	29.01
Kristensen, Else, Husass,	—	—
Hansen, K, Arbmd.	110.00	115.50
— H, Landmand	318.00	333.90
Holm, N, Gdr.	620.00	757.38
Hugger, E, Tømrer	260.00	311.88
Jensen, G, Medhj.	462.00	485.10
— H, Tømrerl.	10.00	10.50
— J, Gdr.	500.00	1066.08
— J, Vejmand	500.00	535.80
— Markus, Gdr.	420.00	838.44
— Martin, Gdr.	400.00	1020.48
— Niels, Medhj.	172.00	180.60
— R, Arbmd.	380.00	420.06
— R, Medhj.	446.00	468.30
— S, Medhj.	80.00	84.00
— S, Handelsl.	144.00	151.20
— Tove, Husass.	158.00	165.90
— V, Arbmd.	480.00	504.00
Kofoed, Nikoline	10.00	29.94
Larsen, V, Gartner	620.00	788.70
Madsen, A, Medhj.	242.00	254.10
— R, Arbmd.	240.00	290.34
Mogensen, P, Medhj.	214.00	224.70
Nielsen, Jens, Gdr.	400.00	1587.48
— Johannes, Gdr.	1434.00	2861.64
— N, Forpagter	414.00	434.70
— T, Medhj.	10.00	10.50
Pedersen, A, Arbmd.	110.00	177.06
— P, Arbmd.	100.00	105.00
— V, Gartner	220.00	357.90
Rasmussen, Anna, Kontorelev	158.00	165.90
— R, Husmand	130.00	198.60
Skov, Inger, Husass.	130.00	136.50
Steffensen, Helga, Kontorist	334.00	350.70
— K, Husmd.	5.00	151.05
Sørensen, A, Arbmd.	605.00	635.25
Thomsen, A, Karetmager	778.00	868.74
Østergaard, S, Medhj.	350.00	367.50
— S, Gdr.	70.00	864.06
— Th, Gdr.	500.00	1746.48

Th. Hansen

Vogn- og Beslagsmed

Sleth - Tlf, Tranbjerg 21

Gunnestrup.

Andersen, A, Gdr.	10.00	616.38
— Else, A-R	2.00	2.10
Hansen, J, Gdr.	150.00	332.46
Holm, Erika, Husass.	10.00	10.50
Jensen, A, Gdr.	85.00	290.13
— E, Arbmd.	480.00	504.00
— Erik, Medhj.	144.00	151.20
— G, Gartner	110.00	199.74
— J, Tømrersv.	30.00	31.50
— J, Foderm.	545.00	572.25
— J, Husmand	160.00	310.56
— R, Husmand	280.00	370.72
— Ruth, Husass.	130.00	136.50
— S, Aa, Medhj.	430.00	451.50
Knudsen, Margrethe	15.00	15.75
Ladefoged, T, Husmd.	160.00	237.12
Lindgaard, Ida, Husass.	200.00	210.00
Møller, J, Kolonial.	10.00	10.50
— K, Husmand	200.00	298.56
Nielsen, A, Medhj.	552.00	579.60
— Ane, Husbest.	10.00	10.50
— N, Husmand	180.00	258.12
— Sv. Arbmd.	140.00	147.00
Pedersen, Sv, Gdr.	120.00	953.28
Skovgaard, Inga, Husass.	270.00	283.50
— S, Gaardejerske	1485.00	3275.10
— Th, Bestyrer	570.00	570.00
Smedegaard, T, Gdr.	1604.00	4251.90
Stenshøj, J, Medhj.	214.00	224.70
— P, Tømrerl.	100.00	105.00
— R, Bancarb.	440.00	462.00
— S, Medhj.	214.00	224.70
Sørensen, J, Gdr.	60.00	112.68

Bjødstrup.

Broholt, Anna, Gaardejerske	778.00	2147.46
— E, Medhj.	462.00	485.10
— J, Medhj.	860.00	903.00
Christensen, P, Trædrejer	180.00	199.80
Gissel, A, Medhj.	318.00	333.90
Grumstrup, R, Gdr.	1379.00	2132.67
Hansen, Anine	110.00	115.50
Jensen, C, Søfyrbøder	440.00	462.00
— J, Medhj.	366.00	384.30
— K, Medhj.	186.00	195.30
Larsen, Chr, Murerm.	85.00	115.17
— V, Snedkerl.	200.00	210.00
Loft, M, Husmand	100.00	197.88

1. Kl. Kød og Paalæg

*Husk min
hjemmelavede Medister*

Egon Hansen

Sleth . Tlf. Tranbjerg 82

Madsen, S, Rentier	220.00	1420.08
Mogensen, Elna, Husass.	286.00	300.30
— Else, Husass.	120.00	126.00
— K, Gdr.	360.00	380.16
Nielsen, Aa, Medhj.	10.00	10.50
— A, Gdr.	1032.00	2326.14
— A, Boelsmand	95.00	291.99
— Rasmine, Husejer	10.00	21.30
Olesen, S, Medhj.	302.00	317.10
Poulsen, P, Bestyrer	172.00	180.60
Rosvald, H	100.00	105.00
— J, Husmand	515.00	640.11
Sørensen, J, Landmand	180.00	331.56
— M, Landmand	260.00	273.00

Sleth.

Andersen, A, Arbmd.	260.00	283.80
— J, Smedesvend	545.00	572.25
— S, Snedkersv.	954.00	1001.70
— S, Chauffør	515.00	570.99
Borgbjerg, S, Gdr.	190.00	1372.38
Brandt, L, Mælkehdl.	420.00	458.28
Britze, O, Teglværksbest.	1587.00	1666.35
Christensen, Ester, Kontorelev	10.00	10.50
— Th. Gartner	200.00	362.82
Faurskov, Helga, Kontorass.	350.00	367.50
— Inger, Kontorass.	318.00	333.90
— N, Formand	530.00	556.50
Fogh, Agnes, Husbestyrerinde	570.00	598.50
Frøsløv, T, Gartner	100.00	256.74
Hansen, E, Slagterm.	220.00	231.00
— E, Medhj.	286.00	300.30
— H, Fabriksarb.	440.00	578.64
— H, Tømrersv.	200.00	210.00
— H, Medhj.	350.00	367.50
— Holger, Arbmd.	480.00	504.00
— K, Medhj.	366.00	384.30
— O, Kusk	360.00	378.00
— P, Arbmd.	480.00	504.00
— P, Husass.	130.00	136.50
— S, Slagter	5.00	140.25
— S, Gdr.	620.00	1563.60

Centralvarme - Sanitet

Simon Jensen . Tlf. Tranbjerg 5

Hansen, T, Smedem.	85.00	196.17
Hedegaard, A, Arbmd.	400.00	441.60
— S, Arb.dreng	130.00	136.50
— V, Fabriksarb.	334.00	350.70
Holme, Ane, Fru	280.00	294.00
— Anna	302.00	317.10
Jacobsen, Anna, Fabriksarb.ske	242.00	254.10
— Dagmar, A-R.	2.00	2.10
— Frederikke, A-R.	2.00	2.10
— J, Arbmd.	180.00	189.00
Jensen, A, Arbmd.	500.00	553.08
— G, Arbmd.	110.00	115.50
— J, Arbmd.	500.00	531.48
— Johs., Medhj.	382.00	401.10
— Jørgen, Fabriksarb.	480.00	523.44
— Kristine, A-R.	2.00	2.10
— O, Vognm.	902.00	1043.76
— S, Gdr.	180.00	424.98
— T, Medhj.		
Jepsen, F, Arbmd.	698.00	769.62
Jørgensen, Joh., Arbmd.	460.00	545.64
— Ruth, Ekspeditrice	186.00	195.30
Kjærsgaard, W, Tømrer	400.00	523.14
Knudsen, H, Arbmd.	380.00	503.76
— Ingrid, Fabriksarb.	110.00	115.50
— Jonna, Kontorass.	480.00	504.00
— K, A-R.	30.00	55.26
— Linda, Kontorelev	334.00	350.70
— Ruth, Husass.	20.00	21.00
Larsen, Ella, Fabriksarb.ske	302.00	317.10
— Erna, Fabriksarb.ske	318.00	333.90
— H, Medhj.	516.00	541.80
— J, Arbmd.	80.00	84.00
— K, Arbmd.	560.00	588.00
— S, Arb.dreng	130.00	136.50
— V, Arb.dreng	214.00	224.70
Laursen, F, A-R.	5.00	11.73
— F, Arbmd.	190.00	199.50
Levisen, E, Handelsl.	60.00	63.00
— F, Tømrerl.	100.00	105.00
— H, Arbmd.	320.00	346.80
— K, Mælkehdl.	380.00	414.12
— R, Smedel.	10.00	10.50
— S, Kleinsmed	516.00	541.80
Lindberg, M, Arbmd.	730.00	781.62
Lisbjerg, Juliane, A-R.	2.00	2.10
Madsen, K, Vejmand	530.00	584.58
Mortensen, K, A-R.	2.00	2.10
Munch, J, Savskærer	515.00	562.35
— P, Kommiss	286.00	300.30

Holme

BRUGSFORENING

og Detailhandel

Kolonial, Isenkram, Manufaktur,
Brændsel.

Vogn til Lundshøj, Saralyst og
Højbjerg hver Torsdag.

Ordrer afhentes Mandag.

Meld Dem ind som Medlem af
Brugsforeningen — det er Deres
egen Forretning.

Telefon Holme 14

og Skaade 181

Møller, Annalise, Husass.	20.00	21.00
— G, Skatteraadsmnd.	545.00	578.73
— Inga, Fabriksarb.ske	172.00	180.60
— Karen, Lærerinde	1050.00	1102.50
— K, Gdr.	190.00	1054.86
— P, A-R.	30.00	61.74
— S, Gdr.	150.00	1075.50
Neergaard, V, Vognm.	480.00	534.24
Nielsen, J, A-R.	2.00	10.74
— Johs., Arbmd.	794.00	833.70

Nielsen J, Kusk	440.00	462.00
— K, Arbmnd.	120.00	126.00
— N, Landarb.	400.00	420.00
— T, Maskinl.	80.00	84.00
Nørregaard, G, Arbmnd.	300.00	315.00
Olsen, V, Chauffør	340.00	357.00
Pedersen, A, Arbmnd.	400.00	437.28
— Gjerdrud	10.00	10.50
— Inger, Husass.	10.00	10.50
Petersen, J, Gartner	545.00	797.43
Pedersen, Karoline	10.00	10.50
— P, Husejer	366.00	515.52
Petersen, S, A-R.	120.00	138.96
Pedersen, V, Arbmnd.	530.00	556.50
— V, Arbmnd.	366.00	384.30
Rasmussen, C, Arbmnd.	140.00	147.00
— Gerda, Fabriksarb.ske, Fru	360.00	378.00
— Karen, A-R.	2.00	38.82
— L, Fabriksarb.	534.00	560.70
Sand, K, A-R.	10.00	23.46
— Karla, A-R.	5.00	5.25
Seldrup, Anna, Husass.	10.00	10.50
— G, Vognentreprenør	1706.00	1791.30
— Inger, Kontorelev	80.00	84.00
— S, Medhj.	120.00	126.00
Sigaard, Birgitte, Kontorist	10.00	55.86
— Ida, A-R.	5.00	58.71
Søndergaard, Bertha, Husass.	172.00	180.60
— M, Gdr., Fru	5.00	1208.37
Sørensen, A, Arbmnd.	360.00	378.00
— Ane, Fru	5.00	20.37
— C, Arbmnd.	55.00	57.75
— E, Medhj.	20.00	21.00
— L, Gdr.	318.00	1018.08
— Marie, Husbestyrerinde	70.00	73.50
— N, Arbmnd.	410.00	430.50
— P, Bagerikarl	172.00	180.60
— R, Arbmnd.	400.00	511.26
— R P, Fabriksarb.	534.00	560.70
— V, Arbmnd.	545.00	572.25
Thomsen, H, fhv. Husmand	2.00	2.10
— J, Gdr.	130.00	823.92
— M, Husmand	30.00	155.16
Thorvaldsen, S, Arbmnd.	286.00	345.66
— V, Fabriksarb.	480.00	521.28
Tranberg B, Medhj.	318.00	333.90
— Ellen, Husass.	100.00	105.00
— H, Gdr.	190.00	1342.14

Bogføring - Revision - Bogholderianlæg

J. KIRKEGAARD

Horsensvej 28 - Viby - Tlf. Viby 381

Tilgang under Ligningen.**Holme.**

Andersen, Edith, Husass.	242.00	254.10
Brøchner, Grethe, Servetrice	10.00	10.50
Nielsen, Chr. H., Gaardejer	160.00	168.00

Lundshøj.

Hansen, Gerda, Husass.	120.00	126.00
— Marie, Fru	5.00	5.25

Lyseng.

Godsk, Martin, Medhj.	10.00	10.50
-----------------------	-------	-------

Saralyst-Højbjerg.

Christensen, Thora, Husass., Castenskjoldsvej 9	60.00	63.00
Caspersen, H., Murersv., Elverdalsvej 14	120.00	126.00
Kjærgaard, H., Medhj., Hads Herredsvej 1	186.00	195.30
Hougaard, Else, Husass., — 7	130.00	136.50
Mikkelsen, Jens P., Arbmd., — 15	500.00	525.00
Hougaard, C. Th., Ingeniør, Holmevej 120	1316.00	1381.80
Nielsen, Ø. R., Reservebtj., Højbjergparken 5	190.00	199.50
Jørgensen, S. E., Kriminalbtj., Højmarksvej 5	720.00	756.00
Mortensen, H. P., Hotelejer, „Kragelund“	20.00	21.00
— Lillian R., Køkkenelev, —	158.00	165.90
Jensen, Kaj W., Arb.dreng, L. A. Ringsvej 31	130.00	136.50
Nielsen, Vilfred B., Politibtj. — 44	400.00	420.00
Jensen, E. A. Husass., O. Rudesvej 4	80.00	84.00
Lauersen, A., Sparek.-Kasserer, P. Mønstedtsalle	1379.00	1447.95
Madsen, K. J., Klinikdame, Rosenvangs Alle 249	30.00	31.50
Møller, Poul F., Jockeylær., Skovbjergvej 4	10.00	10.50
Hansen, Hans A., fhv. Uddeler, „Brinken“	460.00	483.00
Nielsen, R. M., Medhj., Sydl. Holme Bjerger	318.00	333.90

Skaade.

Johansen, Svend Aage, Arbejdsmand, Skaade	100.00	105.00
Kjeldberg, Svend, Medhjælper, —	5.00	5.25
Mikkelsen, Kr. V., Chauffør, —	302.00	317.10
Nielsen, Kr. Fr., Arbejdsmand, —	10.00	10.50

Tranbjerg.

Daniel, Vera, Servetrice, Tranbjerg Kro	334.00	350.70
Jensen, Elna, Husass., Tranbjerg	10.00	10.50
Nielsen, Hilda, Husass., —	130.00	136.50
Sørensen, H. S., Gartnerelev, —	100.00	105.00

Sleth.

Jørgensen, Magnus, Købmand, Sleth	400.00	420.00
Søndergaard, Kristian, fhv. Gaardejer, —	1650.00	1732.50